





CIRCUITS de Randonnées

Villeneuve vous propose deux circuits pour découvrir
sa forêt et sa faune,
son Église du X^{ème} siècle, sa Tour du XV^{ème} siècle,
ses Châteaux (propriétés privées), les bords du Cher

-  Circuit de la Chaussée de César (10 km)
Départ du camping
-  Circuit de l'Abîme (3 km)
Départ du camping
-  Tour de la Communauté (70 km)
-  Tour du Canton (80 km)

Respectons La Nature...

- Faisons l'effort de :
- Rester sur les sentiers balisés
 - Garder les animaux en laisse
 - Respecter les cultures
 - Être courtois avec les gens rencontrés
 - Ne rien jeter (papier, déchets,...)
 - Ne pas faire de feu en forêt
 - Ne pas dégrader la flore
 - Ne pas troubler la quiétude de la faune
 - Respecter le balisage (panneaux)
 - Signaler tout problème en Mairie

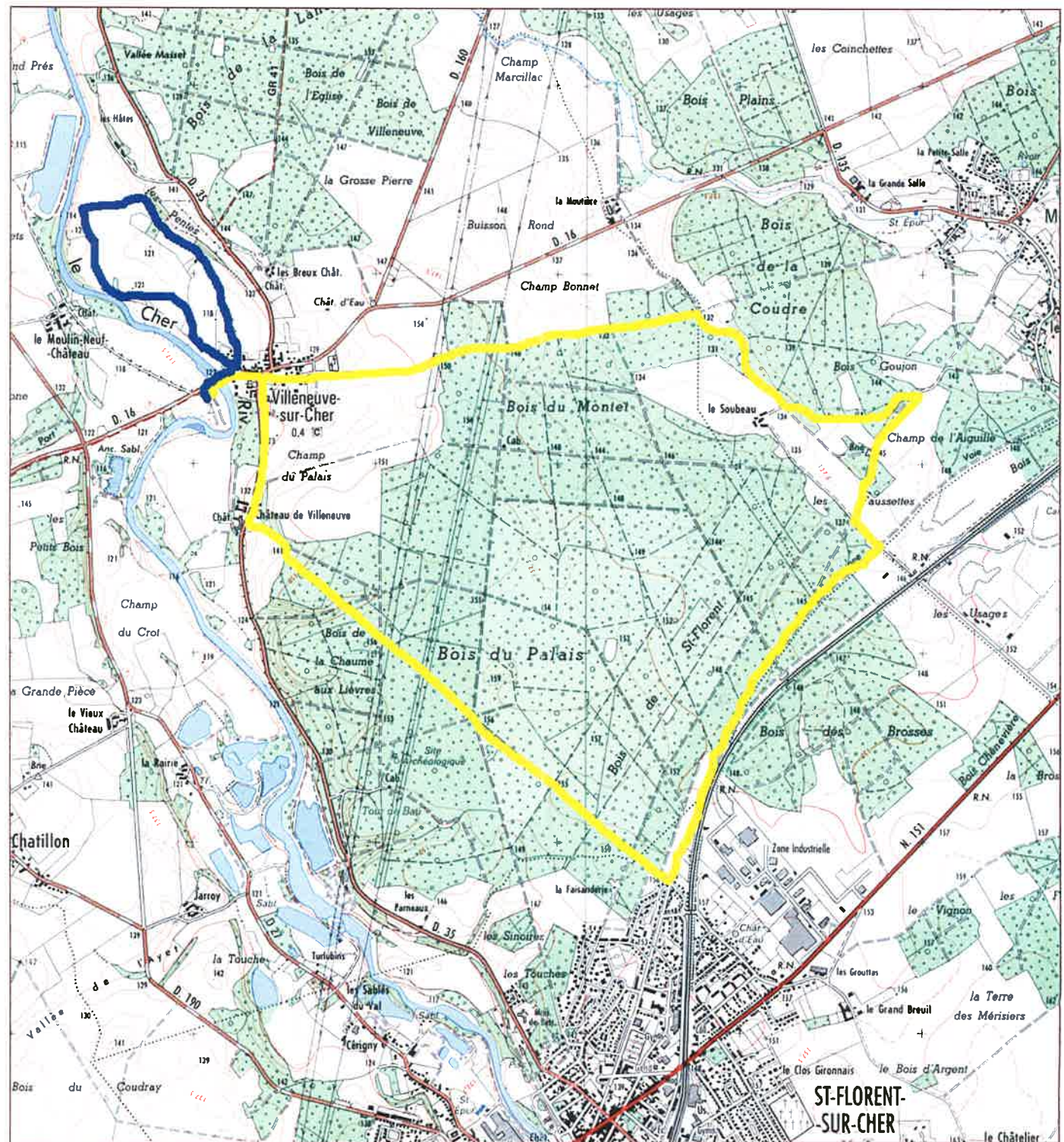

VILLENEUVE-SUR-CHER

Petite commune d'environ 470 habitants, traversée par le Cher, sa superficie est de 2 613 hectares.

Les lieux étaient déjà occupés aux temps préhistoriques, puisqu'une dent de mammoth fut trouvée sur les bords du Cher, et confiée au Musée du Berry à Bourges.

Il subsiste également les restes d'un monument mégalithique, appelé la Pierre de la Roche.

Vint le tour des Romains, qui, en construisant leur célèbre Chaussée de César, de Bourges à Argenton, s'installèrent dans la vallée.

Pour preuve, la découverte des débris d'un hypocauste (système de chauffage à air chaud) qui équipait les thermes. Ils baptisèrent les lieux Villa Nova.

De la tour de Bau, ne subsiste qu'un amas de pierres. La tradition rapporte que cette ancienne forteresse fut le siège de nombreux combats à l'époque agitée du Moyen-Age.

L'église, datant du X^{ème} siècle, construite en style roman de l'époque, a pourtant la particularité d'avoir un berceau ogival de style gothique.

En 1862, son entrée et son chœur furent inversés. Le tombeau de Messire Girard Brulair, curé de la paroisse, qui y fut inhumé en 1702, resta quant à lui, en place, si bien que la pierre est foulée chaque fois qu'on pénètre dans l'église.

Le XV^{ème} siècle vit la construction de la tour située au centre du bourg et du château de Galifard, sur la rive gauche du Cher, dont il ne reste que des ruines.

Sur la rive droite du Cher, on peut apercevoir le château de Villeneuve, datant du XVII^{ème} siècle, et sur la rive gauche le Château de Moulin Neuf, construit sur un ancien manoir en 1860.

La commune est traversée par :



le GR 41 (chemin de grande randonnée) qui relie les Monts Dore à la Sologne,



le GRP de Champagne Berrichonne. (Boucle de 150 km)



et un chemin de Saint-Jacques de Compostelle

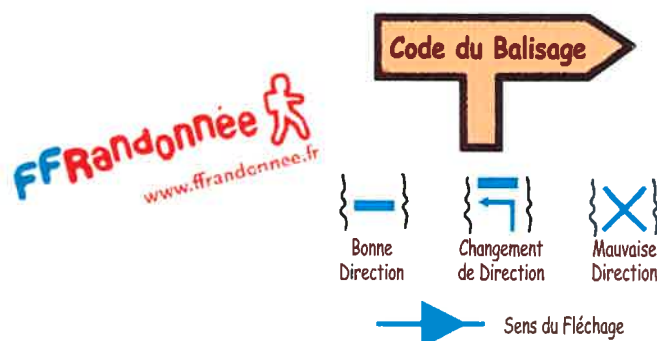
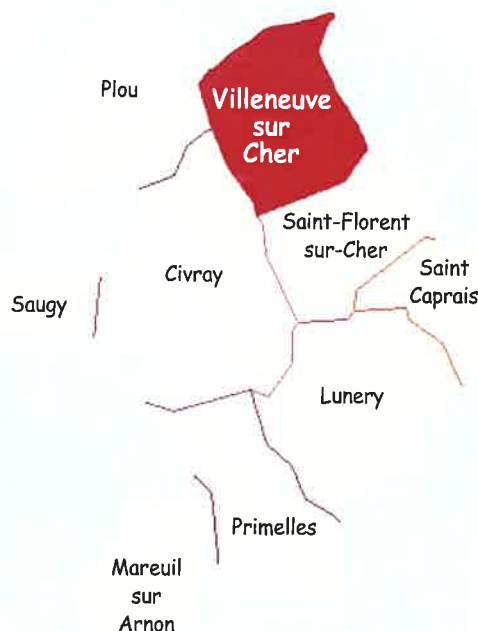
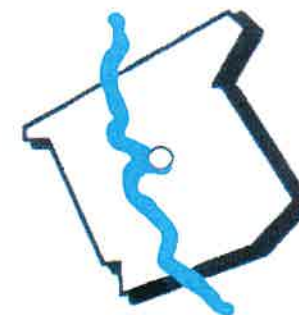

A La découverte
de

VILLENEUVE-SUR-CHER