

Vie Municipale

Commémoration



Jeunesse

Collège Voltaire



Vie associative

Croix Rouge



N° 118 - janvier 2016

Le Florentais

Meilleurs vœux 2016 !

Éditorial

Florentaises, Florentais,

A l'aube de cette nouvelle année, l'équipe municipale et moi-même souhaitons à tous les Florentais et Florentaises une très bonne année 2016.

L'année qui vient de s'écouler a été endeuillée, à deux reprises par des attentats sauvages et gratuits faisant trop de victimes et de blessés. Nous aurions, bien sûr, souhaité ne pas connaître ces tragiques événements, mais ils resteront gravés dans nos mémoires.

Nous avons, bien sûr, une pensée particulière pour celles et ceux qui ont perdu la vie, mais aussi pour les blessés et pour toutes les familles des victimes.

Ces actes de barbarie, d'une extrême violence, sont inacceptables et nous devons espérer que nos dirigeants mettront tout en œuvre afin que d'autres, du même genre, ne se reproduisent plus. Restons solidaires et optimistes en un avenir de paix entre tous les peuples.

Revenons à notre quotidien pour affronter l'année 2016. Aujourd'hui l'équipe municipale est déjà au travail pour la préparation du budget.

Conscient d'un avenir peu favorable pour les Collectivités Territoriales, la maîtrise des dépenses de fonctionnement et d'investissement s'impose à nous encore plus.

Cette année encore, le budget va devoir être élaboré sous le signe de la rigueur du fait de nouvelles baisses prévisibles des dotations et subventions de l'État.

C'est pourquoi, pour le budget 2016, les élus vont devoir, au niveau du fonctionnement et de l'investissement, réfléchir sur les dépenses prioritaires en tenant compte des incompressibles, mais aussi et surtout, examiner tous les leviers d'économies possibles. Les dépenses de fonctionnement devront être gérées au plus près et les dépenses d'investissements modérées, car le recours à l'emprunt devra être mesuré afin de limiter l'endettement.

Comme vous pouvez en juger, des travaux importants nous attendent pour élaborer de façon sincère et équilibrée le budget 2016.

Bien sûr, nous tiendrons compte de vos remarques et suggestions émises lors des réunions de quartiers pour construire ce budget dans les meilleures conditions tout en maîtrisant nos finances et en répondant au mieux à vos attentes.

Nous avons à cœur de créer un Vivre Ensemble de qualité et nous ferons tout pour y parvenir.

Je vous renouvelle tous mes meilleurs vœux à vous et vos proches pour l'année 2016.



Roger JACQUET

Maire
de Saint-Florent-sur-Cher

PERMANENCE	Tous les vendredis Monsieur le Maire assure une permanence à la population : de 8 h 45 à 10 h 30 en mairie, sans rendez-vous.	INFOS	DISTRIBUTION DES SACS "ORDURES MÉNAGÈRES" La distribution aura lieu : du lundi 25 janvier au samedi 30 janvier 2016 Salle du Conseil - Communauté de Communes FerCher - Pays Florentais Place de la République - Saint-Florent-sur-Cher Lundi au vendredi : 9h – 12h / 14h – 18h / Samedi : 9h – 12h Passé ces dates, se renseigner auprès des Services Techniques de la Communauté de Communes FerCher – Pays Florentais La Croix Grenier 18290 CIVRAY / Téléphone : 02 48 55 33 45	
-------------------	--	--------------	--	--

Sommaire

- Page **2** : Éditorial
- Page **3** : Vie Municipale
- Page **6** : Expression
- Page **7** : Animations
- Page **8** : Jeunes
- Page **9** : Divers
- Page **10** : Les news de FerCher
- Page **11** : Vie associative
- Page **13** : À vos agendas
- Page **14** : Cinéma le Rio



p. 4
Travaux

Couverture
Spectacle



MENSUEL LE FLORENTAIS
Directeur de la Publication
Monsieur le Maire
Rédacteur, maquettiste, photos
Emilie Lemkahouen
Service Communication
Hôtel de Ville
Place de la République
18400 St-Florent-sur-Cher
02 48 23 50 00
www.ville-saint-florent-sur-cher.fr
Imprimerie
Centr'Imprim
36101 Issoudun cedex
Dépôt légal : Janvier 2016
Tirage : 3 660 exemplaires



VIE MUNICIPALE

Vie Municipale

FAISONS PREUVE DE CIVISME :

RESPECTONS NOTRE ENVIRONNEMENT

De nombreux sacs noirs remplis..... de végétaux jonchent le sol de Saint-Florent-sur-Cher à divers endroits de notre ville.

Il existe des règles :

1) Les sacs noirs doivent être remplis des seuls déchets ménagers et sont ramassés certains jours de la semaine suivant les secteurs, par les services du SICTOM (Syndicat des Ordures ménagères).

2) Les sacs remplis de végétaux doivent être acheminés par les habitants à la Déchetterie Municipale.

3) Le tri sélectif des déchets doit être respecté partout. Nous avons constaté que ce n'était pas toujours le cas, en particulier aux abords des cimetières. Faisons en sorte d'appliquer les consignes de tri en mettant nos déchets dans les bennes correspondantes.

Information aux Florentais

La distribution des sacs pour les ordures ménagères aura lieu du 25 au 30 Janvier 2016.

A notre demande, la Communauté de Communes FerCher a accepté une matinée de rattrapage pour celles et ceux qui ne pourront pas venir chercher leurs sacs la semaine prévue.

Ce sera le Samedi 20 février 2016 de 9h00 à 12h00

Alain TABARD

Maire Adjoint à l'environnement

ÊTRE BIEN VU À VÉLO...

C'EST VITAL !

L'association Mon Cher Vélo représentée par son vice-président Gilles Delmas et la municipalité représentée par Alain Tabard, adjoint au maire de Saint-Florent-sur-Cher menaient une opération de sensibilisation auprès des collégiens, en plein accord avec la direction du collège Voltaire.

Objectif : leur parler des dangers de circuler sur des vélos sans moyens d'éclairage.

Appelée " À vélo, voir et être vu, c'est vital ", cette opération s'est déroulée dans la plus grande simplicité, les deux intervenants regardant juste si les cyclistes disposaient des moyens d'éclairage et distribuaient par la même occasion de petits présents très utiles, comme des lampes ou des brassard réfléchissants.



Remise de cadeaux utiles

TRAVAUX

RÉFECTION DE VOIRIE

Travaux de réfection de voirie en Zone Industrielle, carrefour rue Fernand Léger et rue La Fontaine.

Ces travaux étaient très demandés et attendus. Pour raisons budgétaires ils avaient été différés en 2014 et devenaient prioritaires en 2015.

Aussi, compte tenu d'une gestion financière saine et rigoureuse de la part des Elus et des services, sur proposition du Maire, l'assemblée municipale a validé leur réalisation sur un reliquat financier en fin d'exercice budgétaire.

Coût de ces travaux : 53 992 €



Visite de chantier pour les élus et les services techniques

TRAVAUX

PAR LES SERVICES TECHNIQUES



Peinture refaite de l'Accueil Ado salle Dordain



Réfection du trottoir en grave calcaire rue Pasteur

COMMÉMORATION

DES ENFANTS IMPLIQUÉS

Comme chaque année avait lieu la cérémonie en hommage aux combattants d'Afrique du Nord.

En présence d'élus locaux, d'associations d'anciens combattants et des corps constitués, le devoir de mémoire a été rendu.

Les enfants, nombreux ce jour là, poursuivront à leur tour ces cérémonies importantes.



Dépôt de gerbe : Monsieur le Maire bien entouré

TÉLÉTHON 2015

MERCI À TOUS

Malgré la période électorale qui a compliqué l'organisation du Téléthon 2015 par la Municipalité, les associations florentaises étaient elles, au rendez-vous. Nous les remercions notamment :

Saint-Flo Détente Loisirs (500 €), Club du 3^{ème} âge (31 €), l'École de Musique et la danse de Amicale Laïque (179,19 € dont un chèque de donateur), l'Amicale cyclo Florentaise (Saint-Caprais cyclo : 30 €, Mairie de Morthomiers : 50 €, Sas Pineau Gérard 100 €), l'U.N.R.P.A. (100 €), Massœuvre Animation (152 €), Saint-Flo Run (315 €) et les portes ouvertes de l'Amicale Laïque (60 €) soit un total de **1517,19 €**.

ÉLECTIONS RÉGIONALES

LES VOTES FLORENTAIS DU 13 DÉCEMBRE 2015

LISTES	bureau 1 Mairie	bureau 2 Auditorium	bureau 3 Dézelot	bureau 4 Roseville	bureau 5 Salengro	bureau 6 Massœuvre	TOTAL
Nombre d'inscrits par bureau	1115	1022	924	907	866	148	4982
Nombre de votants	548	465	549	479	445	70	2556
Nombre de bulletins nuls	12	12	10	6	15	3	58
Nombre de bulletins blancs	12	15	8	16	6	2	59
Liste Front National Philippe LOISEAU	145	135	145	135	125	18	703
Centre-Val de Loire Philippe VIGIER	146	132	171	147	132	9	737
A fond ma région François BONNEAU	233	171	215	175	167	38	999

LES ÉLUS FLORENTAIS

À VOTRE SERVICE



Roger Jacquet, maire

> Administration General

- Directeur Général des Services : Patrick Grisel
Secrétariat Général : Dominique Fongarnan

> Affaires Economiques Commerce - Artisanat

Délégation à M^{me} Demay Françoise

Membres commission : M^{me} Breuille - M. Millot
Maysounabe - M^{me} Progin - M. Begassat - M. Delavaud

> Travaux

- Chef de service : Philippe Pétillon

Membres commission : M. Teillet - M^{me} Buisserie
M^{me} Robert - M. Charrette - M. Begassat - M^{me} Beaudoux

> Personnel Communal

- Chef de service : Anne Monnet Tivelon

Membres commission : M. Durieux - M^{me} Tourneziot
M^{me} Progin - M. Begassat - M^{me} Beaudoux



Jacques Lambert, premier adjoint

> Sécurité - Circulation

- Chefs de services : Dominique Fongarnan,
Frédérique Grognet

Membres commission : M. Seba - M. Barry - M^{me} Buisserie
- M. Charrette - M. Delavaud

> Sports - Animations

- Chef de service : Jacky Ausseur

Membres commission : M^{me} Breuille - M. Seba - M^{me}
Mouttou - M^{me} Michel - M. Aït Baha - M. Millot-Maysounabe
M. Voisine - M. Charrette



Marc Jacquet, deuxième adjoint

> Finances

- Chef de service : Claudine Moreau

Membres commission :

M^{me} Breuille - M^{me} Michel - M. Voisine - M^{me} Robert - M. Charrette - M. Begassat
M. Delavaud - M^{me} Beaudoux



Anne-Marie Debois, troisième adjoint

> Affaires sociales - Solidarité - Santé

- Chef de service : Annick Brunet

Membres commission :

M^{me} Tourneziot - M^{me} Breuille - M. Barry - M. Seba - M^{me} Beaudoux



Alain Tabard, quatrième adjoint

> Développement Durable - Environnement - Transports

- Chefs de services : Dominique Fongarnan, Frédérique Grognet, Philippe Pétillon

Membres commission :

M. Seba - M. Millot-Maysounabe - M^{me} Buisserie - M^{me} Leprat - M. Delavaud



Françoise Demay, cinquième adjoint

> Urbanisme

- Chef de service : Dominique Fongarnan

Membres commission : M. Barry - M^{me} Breuille - M^{me} Mouttou - M^{me} Progin - M^{me} Robert - M^{me} Leprat - M. Begassat
M. Delavaud - M^{me} Beaudoux

> Tourisme

Membres commission : M. Seba - M. Barry - M. Charrette - M^{me} Beaudoux



Mireille Boucher, sixième adjoint

> Enseignement Affaires Scolaires Petite Enfance

- Chefs de services : Karimah Raduget - Lionel Bruneau - Frédéric Gounet - Marie-Noëlle Gravelet
Hervé Loiseaux

Membres commission :

M^{me} Michel - M. Seba - M^{me} Rousseau-Gay - M^{me} Mouttou - M. Durieux - M. Teillet - M^{me} Robert - M^{me} Beaudoux

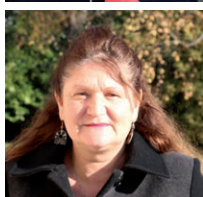

Marie Lasne, septième adjoint

> Communication

- Chefs de services : Emilie Lemkahouen, Jérémy Zemmour

Membres commission : M. Durieux - M. Millot-Maysounabe - M^{me} Progin - M^{me} Leprat - M^{me} Beaudoux

> Jeunesse

- Chefs de services : Hervé Loiseaux, Dabya Siab, Catherine Aubrun

Membres commission : M. Seba - M^{me} Breuille - M. Durieux - M. Aït Baha - M^{me} Robert - M^{me} Beaudoux



Kamal Lamkhayer, huitième adjoint

> Affaires culturelles

- Chefs de services : Philippe Sellier, Violaine Grisel

Membres commission :

M^{me} Tourneziot - M. Aït Baha - M^{me} Buisserie - M^{me} Progin - M^{me} Leprat

CONSEIL MUNICIPAL / COMpte RENDU DU 26 NOVEMBRE 2015

Le compte rendu est disponible dans son intégralité en mairie et sur le site internet de la ville www.ville-saint-florent-sur-cher.fr

1. Adoption du compte rendu de la séance précédente
2. Informations du Maire
3. Tarifs communaux 2016
4. Droits de terrasse – Année 2016
5. Réfection d'une partie de la Rue Fernand Léger – Travaux de VRD – Marché public de travaux – procédure adaptée – Rapport du pouvoir adjudicateur
6. Acquisitions de différentes parcelles de terrain au Conseil Départemental
7. Participation financière de la Communauté de Communes FERCHER à des divisions parcellaires
8. Subvention exceptionnelle versée à l'USF Pétanque
9. Rapport annuel d'activités de FERCHER Pays Florentais – Exercice 2012
10. Rapport annuel d'activités de FERCHER Pays Florentais – Exercice 2013
11. Rapport annuel d'activités de FERCHER Pays Florentais – Exercice 2014
12. Délégations au Maire en vertu de l'Article L 2122-22 du Code Général des Collectivités Territoriales :
Néant

**EXPRESSION DES GROUPES
DE L'OPPOSITION
AUCUN COMMUNIQUÉ**

PERMANENCES CONSEILLERS DÉPARTEMENTAUX

Nicole PROGIN et Philippe CHARRETTE
Conseillers départementaux du canton de Chârost
Sur rendez-vous à la Maison des Solidarités
le 3^{ème} vendredi du mois
de 10h30 à 12h en appelant au
06 08 21 18 21 / 06 62 82 22 87

RÉAGIR EN CAS D'ATTAQUE TERRORISTE

AVANT L'ARRIVÉE DES FORCES DE L'ORDRE, CES COMPORTEMENTS PEUVENT VOUS SAUVER

1/ S'ÉCHAPPER

si c'est impossible

1. Si possible, alertez les secours par téléphone à 17 ou 112.

2. Si vous êtes bloqué, essayez de passer par-dessus les murs ou de sauter.

3. Allez dans les endroits les plus sûrs de l'édifice (couloirs, escaliers) et évitez les zones à risque (plafonds, vitres, portes).

2/ SE CACHER

1. Préférez-vous un endroit fermé et solide (meuble, porte, placard).

2. Évitez les fenêtres et les portes.

3. Éloignez-vous des ouvertures, allongez-vous à plat.

4. SILENCE, évitez-vous de déclencher un obstacle solide (mur, pilier...)

Dans tous les cas, coupez la connectivité de votre téléphone.

3/ ALERTE

ET OBEIR AUX FORCES DE L'ORDRE

17 ou 112

Dès que vous êtes en sécurité, appelez le 17 ou le 112.

Ne courrez pas vers les forces de l'ordre et ne faites aucun mouvement brusque.

Gardez les mains élevées et les yeux ouverts.

VIGILANCE

- Témoin d'une situation ou d'un comportement suspect, vous devez contacter les forces de l'ordre (17 ou 112)
- Quand vous entrez dans un lieu, repérez les sorties de secours
- Ne diffusez aucune information sur l'intervention des forces de l'ordre
- Ne diffusez pas de rumeurs ou d'informations non vérifiées sur Internet, et les réseaux sociaux
- Sur les réseaux sociaux, suivez les comptes @Place_Beauvais et @gouvernementfr

TROPHÉES DE LA VILLE 2015

PREMIÈRE ÉDITION

Cette année la municipalité a essayé une nouvelle formule de récompenses au monde associatif florentais.

Un groupe de travail mené par Jacques Lambert, premier adjoint, a été mis en place pour le bon déroulement de cette cérémonie (réalisation du questionnaire, choix des gagnants...).

Le choix à été très difficile mais il a fallu trancher :

Trophées de la ville :

> **association Saint-Flo Run** pour leur dynamisme et leur forte implication au service des bonnes causes.

> **la chorale Vicus Aureus** pour la qualité de leur représentation et leur disponibilité pour animer la commune.

Médaille de la ville :

> **Marika Grzelak** pour un engagement de plus de 50 ans dans le monde associatif.

> **Morgan Montigny** pour son palmarès spectaculaire en natation du haut de ses 13 ans.

> **U.S.F. Pétanque** qui ont fini Champion de France en Nationale 3.

La remise des Trophées s'est terminée autour d'un buffet offert par le magasin Carrefour Market de Saint-Florent-sur-Cher.



Marika bien entourée



Morgan Montigny (au centre)



Saint-Flo Run



Chorale Vicus Aureus



U.S.F. Pétanque

GOÛTER APPRÉCIÉ

NOS ANCIENS NE SONT PAS OUBLIÉS



Des danseurs confirmés

Malgré le contexte économique difficile et les choix budgétaires qui doivent être faits, la municipalité tient à conserver ce moment privilégié qu'elle entretient depuis de nombreuses années avec ces aînés.

En effet, le traditionnel goûter de Noël s'est une fois de plus déroulé dans une belle ambiance de partage, de paix et de convivialité.

Un copieux goûter rythmé par l'orchestre de Tempo 80 qui a ravi tous les convives.



La Municipalité

LE PÈRE NOËL A ÉTÉ VU...

DANS LA VILLE



Arbre de Noël du personnel communal



Calèche du Père Noël place de la République



Passage du Père Noël maternelle Rive gauche

OFFRE D'EMPLOI SERVICE ACTIVITÉS JEUNESSE

La Ville de Saint-Florent-sur-Cher recrute pour le service Activités Jeunesse :

Animateurs (trices) titulaires du B.A.F.A. et stagiaires pour les petites et grandes vacances scolaires 2016 :

- Hiver : du 8 au 19 février
- Printemps : du 4 au 15 avril
- Été : 1^{ère} période : du 7 au 22 juillet
- Été : 2^{ème} période : du 25 juillet au 12 août
- Toussaint : du 20 au 28 octobre

Les candidatures (lettre + CV + copie du diplôme ou du livret de formation) précisant la (les) période (s) souhaitée (s) doivent être adressées à :

Monsieur le Maire de Saint Florent sur Cher
Service des ressources humaines
Hôtel de ville - Place de la République
18400 SAINT-FLORENT-SUR-CHER

Date limite de dépôt des candidatures :

- > Hiver : dans vos meilleurs délais
- > Printemps : dans vos meilleurs délais
- > Été : 26 février 2016
- > Toussaint : 30 juin 2016.

ACCUEIL DE LOISIRS ACTIVITÉS DE FIN D'ANNÉE

Mardi 15 décembre 2015, après le goûter de Noël au service Accueil de Loisirs Périscolaire, les enfants ont pu découvrir le kamishibai, appelé théâtre d'images (Japonais).

L'objectif de cet atelier était de raconter une histoire autrement. Janine, intervenante de l'association " Lire et faire Lire " a su captiver les enfants.



Une séance de théâtre très originale

NOUVEAUTÉ 2016 ACCUEIL DE LOISIRS SANS HÉBERGEMENT

Ouverture de l'accueil de Loisirs sans hébergement pour les 4-6 ans durant les petites vacances : nouveau !

> Ouverture du centre été : du 7 juillet au 26 août 2016
Nouveau : Ouverture la deuxième quinzaine du mois d'août.
La municipalité de Saint-Florent-sur-Cher à l'écoute de vos demandes propose :

1. Petites vacances scolaires :

o L'accueil de loisirs sera ouvert à partir des vacances d'Hiver en février 2016 aux enfants de 4 à 6 ans (en plus des enfants de plus de 6 ans). Comme il s'agit d'une première ouverture, le nombre d'enfants de cette tranche d'âge est fixé à 10.

A l'issue de chaque période d'inscription, la municipalité pourra décider de ne pas ouvrir si le nombre d'enfants inscrits est insuffisant (comme pour les enfants de plus de 6 ans).

2. Grandes vacances scolaires :

o L'accueil de loisirs sera ouvert en 2016 du jeudi 7 juillet (comme indiqué sur la plaquette parue en septembre 2015) et étendu jusqu'au vendredi 26 août. La municipalité pourra décider de ne pas ouvrir si le nombre d'enfants inscrits est insuffisant.

Mireille BOUCHER
Maire adjoint

INSCRIPTIONS PETITES VACANCES D'HIVER VILLE DE SAINT-FLORENT-SUR-CHER - SERVICE ACTIVITÉS JEUNESSE

Pôle Enfance-rue Jules Ferry
Tél. : 02 48 55 68 50 - Courriel : activitesjeunesse@villesaintflorentsurcher.fr

L'accueil de loisirs des petites vacances d'Hiver se déroulera du lundi 8 au vendredi 19 février 2016. Il peut accueillir environ 10 enfants de 4 à 6 ans et 24 enfants de plus de 6 ans jusqu'à 13 ans.

Les inscriptions pour cette période seront :

Lundi 18 et mardi 19 janvier 2016 : de 16 heures à 19 heures,
Mercredi 20 janvier 2016 : de 14 heures à 18 heures.

Toutes informations sur www.ville-saint-florent-sur-cher.fr,
rubrique Enfance Jeunesse, onglet Vie périscolaire-Activités Jeunesse
Ou Pôle Enfance, rue Jules Ferry, tél. : 02 48 55 68 50.

MATERNELLE RIVE GAUCHE JOURNÉE DE LA LAÏCITÉ

A l'occasion de la journée de la laïcité, le mercredi 9 décembre, un débat sur les différences entre les enfants de la classe était organisé. La conclusion : nous sommes tous différents mais nous vivons ensemble à l'école de bons moments : « Nous sommes tous différents mais tous pareils et tous ensemble, tous copains ». Les enfants ont donc réalisé une fresque pour symboliser cela. Deux artistes ont inspiré le chef d'œuvre : la colombe de la paix de Pablo Picasso et les bonhommes de Keith Haring et voilà le résultat.



Les artistes

Accueil ADO!
LA VILLE DE SAINT-FLORENT-SUR-CHER ORGANISE

Mercredi 6 janvier 2016
Atelier Workshop l'anglais en s'amusant
De 14 h à 16 h
Accueil Ado

Mercredi 13 janvier 2016
Accueil libre
À partir de 13h30
Accueil Ado

Mercredi 20 janvier 2016
Atelier Workshop l'anglais en s'amusant
De 14 h à 16 h
Accueil Ado

Mercredi 27 janvier 2016
Tournoi de Foot
inscription à partir de 14 h - début 14 h 30
Plateau Migraine

Mercredi 3 février 2016
Atelier Workshop l'anglais en s'amusant
De 14 h à 16 h
Accueil Ado

GRATUIT OUVERT À TOUS À PARTIR DE 11 ANS / FILLES ET GARÇONS
POUR TOUS RENSEIGNEMENTS
CONTACT ACCUEIL ADO 06 78 03 36 90 / 02 48 26 09 16
accueilado.stflo18@orange.fr
page facebook : accueil ados st flo

Plantons le décor !

Le Pays de Bourges vous aide pour la plantation de haies champêtres, bosquets et alignements d'arbres.

► Pour connaître les modalités d'inscription contactez le Pays de Bourges au 02 48 26 82 51 environnement@paysdebourges.fr www.paysdebourges.fr

A l'initiative de la mairie de Saint Florent  et  proposés par l'organisme de formation **à2 FORMATION**

Demandeurs d'emplois & salariés

Formations réalisées avec le concours financier de la Région Centre

VISA BUREAUTIC

Gérer son ordinateur au quotidien
Saisir et mettre en forme des documents :
Lettre, rapport, tableau, graphique
Concevoir et réaliser un diaporama

VISA INTERNET

S'informer sur le web
Utiliser la messagerie électronique
Communiquer via internet

VISA 3 EN 1

Français :
Réactualiser ses connaissances en orthographe, grammaire et conjugaison ...

Mathématiques :
Acquérir les connaissances de base, techniques de calculs, raisonnement...

Logique :
Se repérer dans l'espace et le temps ...

Venez à l'information collective

Le jeudi 26 janvier 2016

A 17 heures

Lieu : Auditorium, rue Aubrun à Saint Florent (derrière le centre Aragon)

Pour tout renseignement

A2 Formation
02 48 23 48 48



LE PRESIDENT ET LE CONSEIL COMMUNAUTAIRE DE FERCHE PAYS FLORENTAIS VOUS PRESENTENT LEURS MEILLEURS VOEUX POUR CETTE ANNEE 2016.

FerCher-Pays Florentais, forte de son entente intercommunale et riche d'échanges constructifs entre ses élus qui la composent, va, en 2016 encore, mener de nombreux projets et travaux.

Des projets au profit de la cohérence et du territoire intercommunal :

Dans le cadre de sa compétence Aménagement de l'Espace, la Communauté de communes a lancé un marché public ayant pour objet l'élaboration de son premier Programme Local de l'Habitat (PLH). Le bureau d'études ASTYM a été retenu.

Depuis le mois d'octobre, celui-ci œuvre pour l'élaboration de ce programme. Avec ce dernier, FerCher-Pays Florentais et ses communes membres se donnent les moyens de répondre aux besoins en terme de logements, de résolution des problèmes d'habitat, et de mise en œuvre d'actions de renouvellement urbain pour lutter contre les effets négatifs de la périurbanisation.

Le 08 avril 2015, le Conseil communautaire a voté la prise de compétence en matière de plan local d'urbanisme, de document d'urbanisme en tenant lieu de carte communale.

Pour faire suite à cette prise de compétence, les conseillers communautaires ont prescrit, le 10 décembre dernier, l'élaboration d'un plan local d'urbanisme intercommunal (PLUi). Ce dernier est un projet commun à l'ensemble des communes membres de FerCher-Pays Florentais.



Pendant l'élaboration de ce PLUi, qui peut prendre plusieurs années, les documents communaux restent applicables et peuvent être amenés à évoluer. Les délibérations relatives à ce futur PLUi, prises le 10 décembre dernier, sont affichées au sein des mairies des communes membres de FerCher-Pays Florentais ainsi qu'à l'Hôtel de Communauté.

2016 doit également être l'année du début de l'aménagement de la ZAC de la Terre des Brosses. Cette première phase permettra de consolider l'offre de commerces présente dans la Ville de Saint-Florent-sur-Cher.

La seconde partie de la zone aura pour vocation d'accueillir des entreprises tournées vers la production, la logistique et l'artisanat.

Cette nouvelle année verra également se poursuivre la réhabilitation des réseaux d'adduction d'eau potable et d'eaux usées. Ces travaux, certes peu visibles, ont un réel impact sur notre environnement.

En matière d'eau potable, l'objectif est de limiter les fuites et ainsi de limiter les prélèvements dans nos nappes phréatiques.

Concernant les eaux usées, le but est de rejeter une eau de qualité qui ne souille pas le milieu naturel.

Enfin, le programme de rénovation des routes intercommunales se poursuivra. Sera principalement concernée la voirie située sur la Commune de Mareuil-sur-Arnon.

En espérant que nos projets trouvent des issues positives et se concrétisent par d'aussi beaux succès que ceux rencontrés les années précédentes, la Communauté de communes FerCher-Pays Florentais, le Conseil communautaire et moi-même avons le plaisir de vous présenter tous nos meilleurs vœux pour cette année 2016.

Le Président de la Communauté de communes FerCher-Pays Florentais,
Jean-Claude BEGASSAT

Les Maires de l'intercommunalité présenteront leurs vœux à leurs administrés aux dates suivantes :

Lunery :	mercredi 6 janvier à 18h30
Primelles :	jeudi 7 janvier à 18h30
Villeneuve-sur-Cher :	vendredi 8 janvier 18h30
Plou :	samedi 9 janvier à 18h00
Mareuil-sur-Arnon :	samedi 16 janvier à 11h00
Saugy :	samedi 16 janvier à 18h30
Civray :	dimanche 17 janvier à 11h00
Saint-Caprais :	vendredi 22 janvier 18h30

Memento

Service eau-assainissement :

02 48 55 33 45
(heures ouvrables)
ou 06 83 63 72 75
(astreinte d'urgence)

Hôtel de communauté :

02 48 23 22 08
Fax : 02 48 55 26 78
e-mail :
paysflorentais@cc-fercher.fr
site internet : www.cc-fercher.fr

Permanence du point Info tourisme

hors saison tous les vendredis
matins de 8 h 45 à 12 h 15
02 48 23 52 54

VIE ASSOCIATIVE

Vie Associative

COMITÉ DE JUMELAGE

WEEK-END À NEU-ANSPACH

En 2016, le comité jumelage de Saint-Florent-sur-Cher emmènera tous les participants à Neu-Anspach en Allemagne. Un séjour pour fêter les 10 ans de la signature de la charte avec Sentjur en Slovénie.

Cette rencontre aura lieu du 5 au 8 mai pour le week-end de l'Ascension. Parallèlement, des élèves du collège Voltaire de Saint-Florent-sur-Cher rencontreront leurs amis allemands et slovènes durant la semaine du 1er au 8 mai 2016. Ces échanges sont toujours un plaisir renouvelé par la richesse des découvertes



et l'aspect chaleureux de l'accueil et dans les familles. Les adhérents du comité sont sollicités actuellement pour connaître leur souhait de participer à cette rencontre.

Le coût du voyage pourrait être de 150 euros par personne sous réserve de modification par le prestataire du transport et sous réserve du nombre de participants.

Les personnes intéressées sont invitées à contacter M. Loïc Prieux
32, rue du grand Meaulnes
Saint-Florent-sur-Cher
Tél : 02 36 24 10 89

COLLECTE

BANQUE ALIMENTAIRE

Dans les supermarchés de la ville mais aussi dans certains commerces du canton de Chârost, les bénévoles de la Croix Rouge, antenne de Saint-Florent-sur-Cher, aidés dans leur mission par des élèves du collège Voltaire ont œuvré pour les journées de collecte nationale de la banque alimentaire du Cher. Cette collecte (même s'il est trop tôt pour en connaître les chiffres définitifs) semble avoir fonctionné à plein, montrant encore une fois la générosité des florentais et des habitants du canton de Chârost. Les responsables de la Croix Rouge florentaise remercient l'ensemble des donateurs pour l'accueil chaleureux fait auprès des jeunes collégiens et des bénévoles.



CLUB DES SÉNIORS

SPECTACLE AU PROFIT DU TÉLÉTHON

Au mois de Novembre, le Thé Dansant au profit du Téléthon a permis de remettre un chèque substantiel à l'A.F.M.

Un grand merci aux commerçants qui ont soutenu le club dans l'organisation, en offrant des lots pour une belle tombola : fleurs, paniers garnis, pâtisseries, bijoux fantaisies et soins esthétiques furent appréciés de tous.

Notons aussi la participation à la Collecte de la Banque Alimentaire le vendredi 27 novembre à Bourges et le samedi 28 à Saint-Florent-sur-Cher pour l'Épicerie Solidaire.

L'année 2015 s'est terminée par le repas de Noël, où les invitées de la Maison de Retraite ont retrouvé l'ambiance toujours aussi conviviale et chaleureuse du Club.

Le Programme 2016 est lancé et déjà bien rempli ...

> Mardi 5 Janvier : 1^{ère} Réunion du Club

> Mardi 19 Janvier : Galette des Rois à laquelle tous nos amis et adhérents sont cordialement invités.

> Mardi 2 Février : Assemblée Générale

> Dimanche 14 Février : Opérette à St-Amand « Le Sire de Vergy »

> Dimanche 17 Avril : Découverte de la Fondation VUITON à Paris, déjeuner et spectacle de théâtre « L'Envers du Décor ». D'autres projets seront soumis aux adhérents.

Pour tous renseignements les membres seront à votre disposition les 1^{ers} et 3^{èmes} Mardis Salle Roseville de 14h00 à 18h00.

Bonne et heureuse année 2016 !



CLUB DU 3^{ÈME} ÂGE

FIN D'ANNÉE

Le 9 décembre 2015, salle Roseville. Tous les adhérents ont passé une bonne journée en commençant par un excellent repas, suivi de quelques pas de danse.

Rendez-vous le 12 Janvier pour la traditionnelle galette des rois ainsi que les adhésions pour cette nouvelle année.



CORDONNERIE

NOUVEAUTÉ CHEZ RAPID SERVICES

Depuis de nombreuses années Rapid'Services, installé dans le centre commercial carrefour Market, vous propose ses services de cordonnerie.

Afin de varier son offre et répondre aux besoins de sa clientèle, Rapid'Services vous offre désormais une très large gamme de services :

- vente de petite maroquinerie (porte feuille, porte monnaie, ceinture...)
- Serrurerie (porte clés, cadenas...)
- Coutellerie
- Produits d'entretien pour chaussures...

Sans oublier la copie de clé, les plaques d'immatriculation et le service imprimerie - gravure.



Ouvert du mardi au samedi
8h30 - 12h15 / 14h30 - 19h00

Rapid Services
Centre Commercial Carrefour Market
18400 Saint-Florent-sur-Cher
02 48 55 19 19

ATELIER THÉÂTRE

VENEZ MONTER SUR SCÈNE !

La troupe de théâtre amateur **Le P'tit Bazar** recherche des comédiens et des comédiennes ayant une première expérience du théâtre ou étant très motivés.

Répétitions le mardi de 20h00 à 22h00.

N'hésitez pas à contacter Delphine Dusserre (06 88 30 31 36) ou Claire Martins (06 10 23 40 34) pour faire un essai.



SAINT-FLORENT CULTURE

ATELIER THÉÂTRE ENFANT

REPRISE DES ATELIERS À L'AUDITORIUM

Les mercredis après-midi à partir de 13h30

Pour les jeunes 6-18 ans / inscriptions possibles sur place



SAINT-FLORENT CULTURE
L'ATELIER
théâtre

LASTRADA

NOUVELLE PIZZERIA

Depuis peu, la rue de Berry compte un nouveau commerçant.

Lastrada, anciennement installé sur l'avenue Gabriel-Dordain, le restaurant change d'adresse.

Ouvert 7j/7 de 19h00 à 21h30 Lastrada vous propose une large gamme de pizzas, lasagnes, burgers, paninis et desserts à emporter ou à livrer. Différentes formules vous sont proposées.

La livraison est offerte pour un minimum de commande de 10 € pour Saint-Florent-sur-Cher et 20 € pour Civray, Le Subdray, Lunery, Morthomiers, Plou, Rosières, Saint-Caprais, Villeneuve-sur-Cher.

LASTRADA
6, rue de Berry
18400 Saint-Florent-sur-Cher

09 54 69 57 29

06 68 39 50 51

LIVRAISON GRATUITE À DOMICILE

LASTRADA

RESTAURANT

PÂTE FRAICHE MAISON PRÉPARÉE TOUS LES JOURS

Service Qualité Prix

Ouvert 7/7 de 19 h à 21 h 30

Carte bleue acceptée en livraison à partir de 15 €

SAINT-FLORENT-SUR-CHER
Organisée par le Comité des Fêtes socio-culturel de Saint-Florent-sur-Cher

Soirée Savoyarde

SAMEDI 20 FÉVRIER 2016
Centre culturel Louis-Aragon - 20h00



Animée par
l'Orchestre Joël Pasquet
et sa nouvelle équipe

Menu
Kir savoyard
Terrine de lotte
Tartiflette - Salade
Tiramisu

20 € par personne / 10 € enfants (- de 12 ans)

Infos / Réservations au 06 58 78 50 61 - 06 87 47 69 64 / Parking surveillé

INSCRIPTIONS
pour le

39^{ème} Salon Artistique
de Saint - Florent - Sur - Cher

du 5 au 20 mars 2016
Centre Culturel Louis ARAGON de SAINT FLORENT sur CHER
70 rue Gabriel Dordain
Ouverture au public : tout les jours de 14h30 à 19h - Entrée libre

Exposition de peintures, sculptures et poésies
Le thème du 39^{ème} Salon est « abstraction »

Les inscriptions sont en cours.
Elles se termineront le 15 janvier 2016
IL EST DONC TEMPS DE VOUS INSCRIRE

Demandez un
bulletin de
participation

Contactez André BONAMY
Président du Groupe
Artistique Florentais
tel : 06 15 93 03 71

Le Comité des Fêtes socio culturel
recherche des bénévoles !

Alors n'hésitez pas, vous avec l'âme festive et envie de passer de bons moments au sein d'une association conviviale alors 06 58 78 50 61, ils vous attendent !

Lors du Forum des associations 2015, le Comité des Fêtes a reversé tous les bénéfices récoltés, soit 250 € qui ont permis de financer l'orchestre de la soirée cabaret à l'Ehpad de Saint-Florent-sur-Cher.

RIFLES
organisées par la section foot de l'U.S.Florentaise

Samedi 6 février 2016
à partir de 20h30
au centre Louis-Aragon

Animées par ALAIN réservation au 06 22 03 57 24

DONNEURS DE SANG

ASSEMBLÉE

Avis aux donneurs de sang mais aussi aux non donneurs.

L'association organise le 23 janvier 2016 à partir de 15h00 petite salle Roseville, l'assemblée générale. Vous êtes cordialement invités à assister à cette réunion qui sera suivie de la galette des rois.

Meilleurs vœux à toutes et tous !

Merci de confirmer votre présence 02 48 26 48 92 ou 06 14 96 32 34



UN BESOIN PERMANENT



Séance rencontre de l'Atelier de Programmation Samedi 23 janvier 2016 à 14h00 Cinéma Le Rio Saint Florent sur Cher



Intervenante

Marie-Zoé Legendre
Réalisatrice / Intervenante



Depuis plusieurs années, Marie-Zoé anime de nombreux ateliers de réalisation.

C'est en 2006 qu'elle démarre et fait ses premières expériences au sein des ateliers de réalisation à l'AAA à Annecy. Deux ans plus tard, elle ouvre une section de cinéma d'animation pour l'ECLA à Saint Cloud. Depuis poursuit les expériences avec différentes structures et festivals en région parisienne, en France, mais également à l'international (Kinofabrik, Caméra etc, festival de Bratislava, Festival d'Annecy, Festival de Poznan, Cinanima, Image par image, Cinesonnes...).

TARIFS

5.50 €

- 14 ans : 4.00 €



Programme de courts métrages sélectionné par les enfants du Centre de Loisirs durant les vacances de la Toussaint

LA FERME UN PEU TROP MUSICALE

Durée : 3 min.

Film d'atelier réalisé par les enfants du Centre de Loisirs dans le cadre du projet passeurs d'images 2015.



LA PEUR DE VOLER

Durée : 10 min.

Un petit oiseau qui a peur de voler essaie d'éviter de migrer vers le Sud pour l'hiver.



PETITE ESCAPADE

Durée : 5 min. 30

Un enfant venu du centre d'une grande forêt, observe du haut d'un mur les gens qui empruntent un trottoir. En fin de journée, il rentre chez lui, souriant.



CITROUILLE ET VIEILLES DENTELLES

Durée : 9 min.

Un photographe de pub vient chercher dans une maison de retraite « une bonne tête de papy » pour une affiche.



PREMIER VOYAGE

Durée : 10 min.

Chloé entame sa 293ème journée sur terre. Son père, sa 10935ème. Mais c'est aujourd'hui qu'ils vont partager leur premier vrai tête-à-tête lors d'un voyage en train.



BEAU VOYAGE

Durée : 9 min.

Pour faire le tour du monde, il faut une boussole dans le cœur et un compas dans l'œil. Il faut connaître le nord, le sud, l'est, l'ouest et les cinq continents.



PANIQUE AU VILLAGE

Durée : 9 min.

Les aventures délirantes à la campagne de Cheval, Co-boy et Indien, et de leurs amis.



LUMINARIS

Durée : 6 min.

Dans un monde contrôlé et minuté par la lumière, un homme ordinaire a un plan qui pourrait changer le cours des choses.



Janvier
2016

Cinéma Le Rio

Avenue de la Chaussée de César

Saint Florent sur Cher



SEMAINE DU 20 AU 24 JANVIER

LE GRAND PARTAGE



Comédie française de Alexandra Leclère
Avec Karin Viard, Didier Bourdon...
Durée : 1h42

Un hiver pire que jamais. Le gouvernement publie un décret obligeant les citoyens français les mieux logés à accueillir chez eux pendant la vague de froid leurs concitoyens en situation précaire.

Mer.20	Jeu.21	Ven.22	Sam.23	Dim.24
17h00	20h30	20h30	20h30	15h00

A PEINE J'OUVRE LES YEUX 2D VOSTF



Drame franco-tunisien de Leyla Bouzid
Avec Baya Medhaffer, Ghalia Benali...
Durée : 1h42 - VOSTF

Farah 18 ans passe son bac et sa famille l'imagine déjà médecin...

Mer.20	Jeu.21	Ven.22	Sam.23	Dim.24
20h30				17h30

PROGRAMME DE COURTS MÉTRAGES



Sélectionné par les enfants du Centre de Loisirs durant les vacances de la Toussaint

Mer.20	Jeu.21	Ven.22	Sam.23	Dim.24
			14h00	

Séance-rencontre en présence de Marie-Zoé Legendre

NEIGE ET LES ARBRES MAGIQUES



Film d'animation français de A. Lanciaux, S. Roze
Durée : 51 min. - A partir de 3 ans

Programme de 4 courts métrages. Ciné-goûter

Mer.20	Jeu.21	Ven.22	Sam.23	Dim.24
			16h30	

SEMAINE DU 27 AU 31 JANVIER

MIA MADRE 2D VOSTF 2D VF



Drame italien de Nanni Moretti
Avec Nanni Moretti, Margherita Buy...
Durée : 1h47

Margherita est une réalisatrice en plein tournage d'un film dont le rôle principal est tenu par un célèbre acteur américain.

Mer.27	Jeu.28	Ven.29	Sam.30	Dim.31
17h00		20h30	20h30	

UN PLUS UNE



Comédie française de Claude Lelouch
Avec Jean Dujardin, Elsa Zylberstein...
Durée : 1h53

Antoine ressemble aux héros des films dont il compose la musique. Il a du charme, du succès...

Mer.27	Jeu.28	Ven.29	Sam.30	Dim.31
20h30		17h00	16h30	

SEMAINE DU 27 AU 31 JANVIER (SUITE)

COMPOSTELLE, LE CHEMIN DE LA VIE



Documentaire français de Freddy Mouchard
Durée : 1h38

Le pèlerinage de Compostelle est une expérience qui attire de plus en plus chaque année. Le pèlerin est amené à dépasser ses limites et se confronter à lui-même et à son environnement.

Mer.27	Jeu.28	Ven.29	Sam.30	Dim.31
	20h30			

Séance-rencontre en présence du réalisateur Freddy Mouchard

HEIDI



Film en avant première

Film d'aventure suisse de Alain Gsponer
Avec Anuk Steffen, Bruno Ganz...
Durée : 1h51

Heidi, une jeune orpheline, part vivre chez son grand-père dans les montagnes des Alpes Suisses.

Mer.27	Jeu.28	Ven.29	Sam.30	Dim.31
				15h00

Tarif Réduit 5.50 € / - 14 ans : 4.00 €

LOUIS CYR : L'HOMME LE PLUS FORT DU MONDE

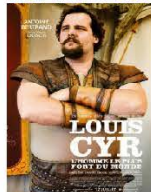

Drame biographique québécois de Daniel Roby
Avec Antoine Bertrand, Guillaume Cyr...
Durée : 2h10

Louis Cyr, décide un jour de prendre sa destinée en main et de devenir l'homme le plus fort du monde.

Mer.27	Jeu.28	Ven.29	Sam.30	Dim.31
				17h30

Séance-rencontre gratuite en partenariat avec l'association Berry Québec

SEMAINE DU 03 AU 09 FEVRIER

LES CHEVALIERS BLANCS



Drame français de Joachim Lafosse
Avec Vincent Lindon, Louise Bourgoïn...
Durée : 1h52

Jacques Arnault, prépare l'évacuation de 300 orphelins, victimes de la guerre civile dans un pays d'Afrique. Un avion spécialement affrété les emmènera en France, où les attendent les parents candidats à l'adoption qui ont financé l'opération.

Mer.03	Jeu.04	Ven.05	Sam.06	Dim.07	Lun.08
17h00	20h30		20h30	15h00	20h30

LES HUIT SALOPARDS 2D VOSTF 2D VF



Western américain de Quentin Tarantino
Avec Samuel L. Jackson, Kurt Russell...
Durée : 2h47

Après la Guerre de Sécession, huit voyageurs se retrouvent coincés dans un refuge au milieu des montagnes. Alors que la tempête s'abat au-dessus du massif, ils réalisent qu'ils n'arriveront peut-être pas à rallier Red Rock comme prévu...

Mer.03	Jeu.04	Ven.05	Sam.06	Dim.07	Lun.08	Mar.09
20h30		20h30	16h30	17h30		20h30

TARIFS NORMAL : 7.00 €
Chômeurs, étudiants, + 65 ans, familles nombreuses : 5.50 € / - 14 ans : 4.00 €
Tous les jeudis : 5.50 € - samedi à 14h00 : 5.50 € / Location des lunettes 3D : 1.00 €

Programme non contractuel sous réserve de modifications indépendantes de notre volonté



Bloc Notes

ÉTAT CIVIL

NAISSANCES

- 12/10** : Enzo CHEVALLIER
23/10 : Lise, Jennifer GUILLEMIN
02/11 : Antonin, Lawrence,
Michel DUPONT

MARIAGES

- 14/11** : Caroline, Nathalie BONNARD et
Thomas, Jacques, Raymond AMIZET

DÉCÈS

- 09/10** : François, Gérard LARUELLE
09/10 : Huguette, Marie, Louise JULIEN
veuve DEGARET
20/10 : Nadine, Angèle, Rachel DUCROS
20/10 : Jean-Pierre, Alain DURIS
25/10 : Jacques WOJCIESKO
28/10 : Robert, Louis, Marie KERVINIO
02/11 : René, Jules, Jean CARDINAUD
05/11 : Louis FEYNÉROL

PHARMACIES DE GARDE

RésorGardés
3237

Mois de janvier

Vendredi 1^{er} - journée : Dulac
Du sam. 2 au lun. 4 - journée : Robillot
Samedi 9 - journée : Dulac
Dimanche 10 - journée : André
Lundi 11 - journée : Dulac
Samedi 16 - journée : Antignac
Dimanche 17 - journée : Grinovero
Lundi 18 - journée : Antignac
Samedi 23 - journée : Robillot
Dimanche 24 - journée : Dehmouche
Lundi 25 - journée : Robillot
Samedi 30 - journée : Dulac
Dimanche 31 - journée : Mijoin

Mois de février

Lundi 1^{er} - journée : Dulac
Du sam. 6 au lun. 8 - journée : Robillot
Du sam. 13 au lun. 15 - journée : Antignac

Les gardes sont indiquées sous réserve de modifications de dernières minutes. Ne pas hésiter à composer le 3237 ou à consulter l'affichage en officine.

Les adresses - Pharmacies

DULAC : 6 av Gabriel-Dordain - 02 48 55 00 50
ROBILLOT : 22 av Gén-Leclerc - 02 48 55 03 98
ANTIGNAC : 26 rue Paul-Ladevèze - 02 48 55 00 16
GRINOVERO : 33 rue Jean Jaurès - Lunery - 02 48 68 90 84
DEHMOUCHE : 11 av Anc. Combattants - Trouy - 02 48 64 71 10
ANDRÉ : 23 rue Parmentier - La Chapelle Saint-Ursin - 02 48 26 44 53
Pharmacie MIJOIN : 48 Grande Rue - Charost - 02 48 26 20 28

Laboratoire de biologie médicale (V. Grember)

Ouvert du lundi au vendredi de 8h à 12h30
et de 14h00 à 18h00 et le samedi de 8h à 12h -
www.bioexcel.fr

Horaires des Cimetières

Été : Ouverture : 8 h - Fermeture : 18 h 30
Hiver : Ouverture : 8 h - Fermeture : 18 h

ANIMATIONS PERMANENTES

ATELIER THÉÂTRE (St-Florent Culture)

Centre Louis-Aragon
petits : les mercredis / 13 h 30 - 15 h
moyens : les mercredis / 15 h - 16 h 30
adolescents : les mercredis / 16 h 30 - 18 h

CRÉA'FUSEAUX

Salle Dordain A :
Les lundis / 18 h - 20 h

ATELIER PEINTURE

(Groupe Artistique Florentais)
Salle Salengro :
les mercredis / 14 h - 19 h

GYM DOUCE - SOPHROLOGIE

12,70 euros / 5 séances
21,50 euros / 10 séances

- Gym Douce

Salle Dordain :
les jeudis / 10h30 - 11h30
les Vendredis / 17 h - 18 h

- Sophrologie

Salle Dordain :
les Lundis / 17 h à 18 h et 18 h à 19 h
les Vendredis / 15 h à 16 h - 16 h à 17 h
et 19 h à 20 h

- Les Années Dynamiques

Salle Dordain A : les Jeudis / 10 h 30 - 11 h 30

PATCHWORK

Salle Roseville : les 1^{ers} et 3^{èmes}
mardis de chaque mois / 14 h - 18 h

CLUB DES SÉNIORS

Salle Roseville : les 1^{ers} et 3^{èmes}
mardis de chaque mois / 14 h - 18 h

CLUB 3^{ème} ÂGE

Salle roselière : les 2^{èmes} et 4^è
mardis de chaque mois / 14 h - 18 h

AMICALE DES RETRAITÉS / UNRPA

Salle Roseville : 13 h 30 - 18 h
tous les jeudis après-midi

LOISIRS ET SOLIDARITÉ DES RETRAITÉS

Salle Salengro :
les lundis de 14 h à 18 h

ART FLORAL

Salengro - salle de l'atelier :
les mardis / 20 h - 22 h
les vendredis / 14 h - 16 h

POTERIE

Salengro - salle de l'atelier :
les lundis / 14 h - 16 h et 18 h - 20 h
les mercredis /
10 h - 12 h et 15 h 30 - 19 h 30
les Vendredis / 18 h - 20 h

ÉCOLE DE PÊCHE À LA MOUCHE DE L'AMICALE DES PÊCHEURS DE LA VALLÉE DU CHER

Salengro :
1^{er} et 3^{èmes} vendredis du mois de
18 h 30 à 20 h 30
le mercredi qui les suit de 17 h à 19 h

A.F.A.T. (Tarot)

Salle Salengro tous les mardis et jeudis
15 h - 19 h

CHORALE VICUS AUREUS

Salle Danielle Darrieux (Massœuvre)
Tous les vendredis de 19 h à 21 h

Permanence du Député du Cher
Nicolas SANSU

Sur rendez-vous en mairie
le 1^{er} vendredi du mois de 9 h à 11 h en
téléphonant à son secrétariat
au 02 48 52 65 04 / 02 48 52 65 67

Bloc Notes

L'Hôtel de Ville

Place de la République
18400 St-Florent-sur-Cher - tél. : 02 48 23 50 00
www.ville-saint-florent-sur-cher.fr
communication@villesaintflorentsurcher.fr
secretariatgeneralurbanisme@villesaintflorentsurcher.fr
lundi : 9 h - 12 h / 13 h 30 - 18 h
du mardi au jeudi : 8 h 30 - 12 h / 13 h 30 - 18 h
vendredi : 8 h 30 - 12 h / 13 h 30 - 17 h

Les Services Techniques Municipaux

Z.I. du Breuil, rue Fernand-Léger
tél. : 02 48 55 23 37
du lundi au vendredi : 7 h 45 - 11 h 45 / 13 h 30 - 16 h 30
Police Municipale

6, rue Félix Pyat - tél. : 02 48 23 50 10

Multi accueil les Pt'ites Frimousses

Rue Jules-Ferry - tél. : 02 48 26 04 10
lundi, mardi, mercredi, jeudi et vendredi :
7 h 30 - 18 h 30

RAM - Relais Assistantes Maternelles

Rue Jules-Ferry - tél. : 02 48 59 25 43
lundi 10 h 30 - 12 h 30 / mardi 13 h - 17 h
mercredi 10 h 30 - 12 h 30 / jeudi 13 h - 15 h
vendredi 13 h - 16 h
Atelier d'éveil : mardi et jeudi 9 h 30 - 11 h 30
sur réservation

Le Service d'Accueil Périscolaire

Pôle Enfance rue Jules ferry - tél. : 02 48 55 31 52
tous les jours de 7 h à 8 h 30
et de 16 h 30 à 18 h 30

sauf mercredi et vacances scolaires

Le Restaurant Scolaire Gavroche

Rue Henri-Aubrun : 02 48 55 10 84

Le Service Activités Jeunesse

Pôle Enfance - rue Jules ferry
tél. : 02 48 55 68 50 - fax : 02 48 55 60 70
Du lun. au merc. : 8 h 30 à 12 h et 13 h 30 à 18 h
Jeudi : fermé le matin - 13 h 30 à 17 h 30
Vendredi : 8 h 30 à 12 h et 13 h 30 à 17 h

Mission locale antenne de St-Florent

Formation Emploi - 75, Avenue Gabriel-Dordain
téléphone : 02 48 23 21 23
antennestflorent@missionlocalejeunes.fr
https://fr-fr.facebook.com/pages/Mission-Locale-St-Florent-Sur-Cher/336868316418668
lundi : 11 h - 12 h / 14 h - 17 h 30
mardi, mercredi, jeudi :
8 h 30 - 12 h / 14 h - 17 h 30
vendredi : 8 h 30 - 12 h.

L'Accueil Ado

75, Avenue Gabriel-Dordain : 02 48 26 09 16
accueilado.stflo18@orange.fr
www.facebook.com/accueilados.stflorentsurcher?fref=ts

La médiathèque Municipale

19, Rue François-Pavillard - BP 20
tél. : 02 48 55 26 83
e-mail : mediatheque@villesaintflorentsurcher.fr
Mardi : 9 h - 12 h
Mercredi : 9 h - 12 h / 14 h - 18 h
Jeudi : 9 h - 12 h
Vendredi : 9 h - 12 h / 14 h - 18 h
Samedi : 9 h - 12 h / 14 h - 17 h
fermeture le samedi après-midi en période
estivale : les mois de juillet et août.

Le Centre Culturel Louis-ARAGON

70, Avenue Gabriel-Dordain - tél. : 02 48 55 65 84
du lundi au vendredi : 9 h - 12 h / 14 h - 18 h
https://www.facebook.com/pages/Centre-Louis-aragon/584093824987458

Le Cinéma Le Rio

Avenue Chaussée-de-César
tél. : 02 48 55 02 21
Pour les séances : consulter le programme
https://www.facebook.com/pages/Cinema-le-rio/423766114394588

La Piscine Intercommunale FerCher

Pays Florentais

Route de Villeneuve - tél. : 02 48 55 10 28

Le Gymnase Serge-Faure

Rue Pasteur - tél. : 02 48 55 31 37

Le Gymnase Michel-Dupont

Rue des Varennes - tél. : 02 48 55 22 23

La Salle Polyvalente ROSELIÈRE

Rue des Lavoisirs - tél. : 02 48 55 65 84

(Centre Louis-Aragon)

La Déchetterie - SICTOM

Tél. : 02 48 55 16 01 - Z.A. de La Vigonnière

Horaires :

Du lundi au samedi : 9 h - 12 h / 14 h - 18 h

Fermée le jeudi

Service des eaux : Civray

Tél. : 02 48 55 33 45 / 06 83 63 72 75

Point Infos Tourisme (ouverture saisonnière)

Place de la République - 02 48 23 52 54

Lundi : 14 h - 18 h 30

Mardi au Vendredi : 9 h 45 - 12 h 15 / 14 h - 18 h 20

Samedi matin : 9 h 45 - 12 h 15

URGENCES

15 : urgences médicales

18 : pompiers

17 : police

115 : SAMU Social

119 : enfance maltraitée

SOS médecin : 02 48 23 33 33

Centre anti-poison : 02 47 64 64 64

Clinique Vétérinaire Dr Catinaud et Dr

Personnat : 02 48 55 15 00

02 48 21 15 80 : urgences dentaires

Remarque sur le déroulement d'un appel d'urgence

N'oubliez pas de donner votre nom, votre adresse (où vous vous trouvez avec le blessé), éventuellement votre numéro de téléphone, donner une brève description de l'état du blessé (homme ou femme, jeune, adulte, son état : inconscient, ...), combien de blessé, quand cela s'est-il produit et comment si possible. Gardez votre calme malgré le stress, c'est un atout pour le blessé !

Service des eaux FerCher :

02 48 55 33 45 (Civray)

Urgence Sécurité Gaz : 0 800 47 33 33

Allo Service Public : 39 39

Pharmacies de garde : 32 37

PERMANENCES SOCIALES

Le Passage

Se renseigner Maison des Solidarités

Le Conseil Départemental de l'Accès au Droit

M^{me} Florence Féraud - Salle Polyvalente Roseville
les 2^{ème} et 4^{ème} mercredis de 14 h à 16 h
Tél. : 02 48 68 33 83 ou 06 85 42 95 14.

Le Conciliateur

Plus de permanence.

Contact : Mme Chamoreau 06 85 73 07 97

Maison des Solidarités (Centre Médico Social)

Rue de la Solidarité
18400 Saint-Florent-sur-Cher
Tél. : 02 48 25 26 30

La C.R.A.M.

(Caisse Régionale d'Assurance Maladie) :
Infos retraite : 0821 10 45 67 (9 cts/min)

Le C.I.C.A.S.

(Centre d'Information Conseil et Accueil des Salariés)

Téléphoner au 0 820 20 01 89

(54 av. Jean-Jaurès à Bourges).

La C.A.F.

(Caisse d'Allocations Familiales), tous les jeudis :
9 h - 11 h 30 Maison des Solidarités.

AIDER LA VIE

Aide à domicile aux personnes et à la famille
261, rte de Saint-Michel - Bourges
02 48 65 29 99

3^{ème} jeudi du mois local 75, av. Gabriel-Dordain de 9 h 30 à 12 h

L'A.D.P.A.C - FACILAVIE

Aide à Domicile aux Personnes Agées du Cher
1^{er} et 3^{ème} mercredis du mois Salle roseville de 14 h 30 à 16 h

A.M.D.

(Aide au Maintien à Domicile) Service de portage de
repas à domicile - 75, av. Gabriel-Dordain

Tél. : 02 48 55 16 39

Du lundi au vendredi de 8 h 30 à 12 h.

ADMR.

(Association de service à domicile)

Place de la République

Tél. : 02 48 02 06 38 - 06 33 70 91 22

Permanence Juridique C.G.T.

tous les mardis : 17 h 30 - 19 h

Union Locale C.G.T. - 23 bis, Rue Roger-Salengro

Tél. : 02 48 55 19 15 - 06 07 39 32 96

Familles Rurales

le 2^e mardi du mois - 10 h - 12 h

Salle Polyvalente Roseville

Association des Paralysés de France

81, av. Ernest Renan à Bourges

Tél. : 02 48 20 35 88

Médiateur de la République

Tél. : 01 53 29 24 24

CENTRE LOUIS ARAGON
SAINT-FLORENT-SUR-CHER
Spectacle Jeune Public



Mardi 09 février 2016
15 h 30

Tarifs :
8,00 €
5,50 €
4,50 €

Renseignements et réservations :

70 avenue Gabriel Dordain - 18400 Saint-Florent-sur-Cher
Tél : 02 48 55 65 84 - Email : centrearagon@villesaintflorentsurcher.fr
Fnac - Carrefour - Géant - Super U au 08 92 68 32 22 (0,34 €/min) www.fnac.com

Réseau TICKETNET : **AUCHAN, BLUE KOALA, CORA, CULTURA, E.LECLERC**

Internet : www.ticketnet.fr, Réservation téléphonique : **0 892 390 100** (0.34 euros TTC/min)

