

Vie Municipale

Travaux



Jeunesse

Journée prévention

Journée de prévention
et de sécurité
Vendredi 17 juin 2016
18h30 - 19h30
Théâtre du Vercors - Parc de Châlon
Saint-Florent-sur-Cher



Vie Florentaise

Marliène



N° 123 - Juin 2016

Le Florentais

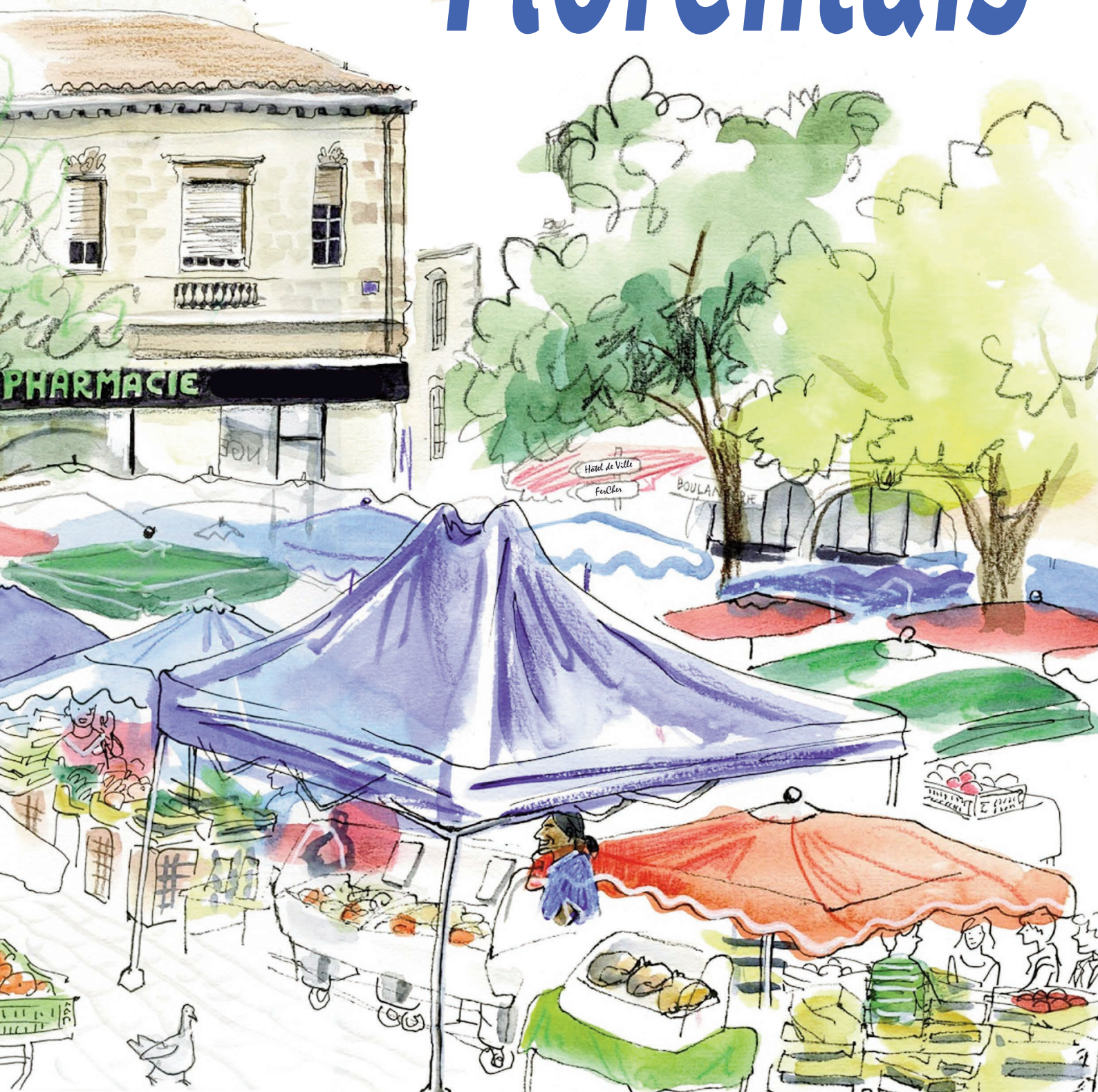

Éditorial

Comment va notre ville ?

Malgré les difficultés importantes rencontrées pour élaborer le Budget Principal 2016 du fait des baisses drastiques des dotations et des subventions de l'État, celui-ci a été réalisé, équilibré et pour répondre au mieux à vos attentes légitimes.

Il est à noter que ce budget a été voté sans augmentation des impôts locaux. Cela fait deux ans que vous nous avez confié la gestion de la ville et ainsi renouvelé votre confiance.

Nous avons donc essayé en fonction des possibilités financières d'être les plus fidèles possibles à nos engagements électoraux.

C'est ainsi qu'ont été réalisés :

Travaux de voirie et de bâtiments :

- Réfection de diverses rues (Jean-Moulin, Jules-Ferry, Pasteur, Fernand-Léger en zone industrielle).
- Projet important de réhabilitation de la rue Roger-Salengro en cours, en partenariat avec FerCher pour répondre à la normalisation.
- Mise en œuvre de la restructuration du groupe scolaire Dézelot 1 et 2.
- Rénovation prochaine de la place de la République (pour un cadre agréable du marché du vendredi).
- Enrobé de trottoirs devant le collège Voltaire et sécurisation des cars.
- Rénovation de l'Espace Dordain pour la Mission Locale.
- Continuité de l'opération de la ZAC du Bois d'Argent pour des constructions à venir.
- Partenariat avec l'Office Public de l'Habitat du Cher pour une nouvelle urbanisation du quartier du Breuil.

Environnement - Transports :

- Mise en place de bandes cyclables.
- Rénovation du Pont Romain.
- Continuité de la modernisation de l'éclairage public pour abaisser les coûts.
- Installation d'une cuve enterrée aux services techniques municipaux pour récupérer les eaux pluviales pour l'arrosage.
- Extension du transport scolaire aux enfants de maternelle avec place assises pour sécurité des enfants.

Sécurité - Circulation :

- Accessibilité des bâtiments communaux et arrêt de bus.
- Mise en place de ralentisseurs pour limiter la vitesse.
- Mise en place de la participation citoyenne en partenariat avec la gendarmerie.

Scolaire :

- Mise en place des nouveaux rythmes scolaires et des NAP pour les primaires.
- Mise en place, prochaine rentrée scolaire, d'une garderie pour les enfants des maternelles, avec un service de restauration étendu.

Jeunesse - Enfance :

- Développement de l'Accueil Ados.
- Ouverture des CLHS aux enfants de 4 à 6 ans ainsi qu'un fonctionnement plus grand sur le mois d'août.

Social - Santé :

- Ouverture de l'épicerie sociale et solidaire "Soliflo".
- Démarches importantes entreprises dans la recherche de médecins. Arrivée prochaine d'un médecin généraliste et d'un second probable.

Sport :

- Améliorations apportées au niveau des structures sportives.

- Augmentation de la subvention à l'U.S.F. omnisports.

Culture :

- Maintien des Estivales en alternance avec le Carnaval.
- Rénovation du cinéma Le Rio avec mise aux normes.

Développement économique :

Bien que cette compétence relève de la Communauté de Communes FerCher, un travail en partenariat est établi pour le développement des zones d'activités. Différents contacts commerciaux et industriels ont eu lieu.

Partenariat avec FerCher :

- Projet en cours pour un outil de communication commun.
- Extension de la déchetterie pour une utilisation plus fonctionnelle.
- Mise en service prochainement de deux bornes de recharge électrique pour véhicule.
- Travail en commun pour la mise en place du Plan Local de l'Habitat du Plan Local d'Urbanisme Inter communal.
- Travaux sur la mutualisation de certains services municipaux pour diminuer la masse salariale.

Ces projets et réalisations ont été réalisés par le travail sérieux et compétents des services et des élus de la majorité qui ont su respectivement s'impliquer fortement, ce dont je les remercie vivement. Au vu de cette énumération non exhaustive je crois que vous avez la réponse, **la ville sa porte bien.**



Roger JACQUET

Maire
de Saint-Florent-sur-Cher



LA POSTE - TRAVAUX

Afin de mieux vous servir, La Poste de Saint-Florent-sur-Cher sera en travaux du 06/06 au 30/07/16.

Du 6 au 11 juin inclus, votre bureau sera fermé. Tous les clients seront accueillis à La Poste de Bourges Aéroport, 109 avenue M. Haegelen du lundi au

vendredi de 9h00 à 12h00 et de 13h30 à 17h30, le samedi de 9h00 à 12h00.

- Du 13 juin au 30 juillet, un bureau temporaire à Saint Florent sur Cher, 3 avenue Gabriel-Dordain, accueillera la clientèle (accès par les boîtes postales), lundi, mardi, jeudi et vendredi de 9h30 à 12h00 et de 14h00 à 17h00, mercredi et samedi de 9h30 à 12h00. Toutes les opérations courrier seront possibles.

Les opérations financières seront limitées au virement et retrait ainsi que les opérations de mandats, dans la limite de 50 €.

Sommaire

- Page 2 : Éditorial
- Page 3 : Vie Municipale
- Page 7 : Côté jeunes
- Page 8 : Expression
- Page 9 : Les news de FerCher
- Page 10 : Vie associative
- Page 17 : À noter
- Page 18 : Ne pas manquer
- Page 20 : Cinéma le Rio

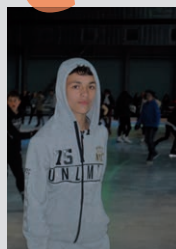

Couverture
Estivales

p. 7
Accueil Ado



MENSUEL LE FLORENTAIS Directeur de la Publication

Monsieur le Maire
Rédacteur, maquettiste, photos

Emilie Lemkahouen
Service Communication
Hôtel de Ville
Place de la République
18400 St-Florent-sur-Cher
02 48 23 50 00
www.ville-saint-florent-sur-cher.fr

Imprimerie
Centr'Imprim

36101 Issoudun cedex
Dépôt légal : juin 2016
Tirage : 3 660 exemplaires



VIE MUNICIPALE

Vie Municipale

ZONE BLEUE DE STATIONNEMENT

MISE EN PLACE SUR UNE PARTIE DE L'AVENUE GABRIEL DORDAIN

La commission-circulation s'est réunie à la demande des commerçants du secteur Gabriel-Dordain. En effet, ces derniers rencontrent un problème important de stationnement qui pénalise le bon fonctionnement de leurs activités et l'accès à leurs commerces.

Devant l'augmentation sans cesse croissante du parc automobile, la réglementation des conditions d'occupation par des véhicules en stationnement répond à une nécessité d'ordre public. Le domaine public routier ne saurait être utilisé uniquement pour des stationnements prolongés et exclusifs, et souvent abusifs. Il y a lieu, en revanche, de permettre une rotation normale des stationnements de véhicules, particulièrement sur des voies commerçantes et à fort trafic. Cela afin d'éviter des arrêts dangereux pour la circulation.

Suite au travail de la commission-circulation et après les suggestions apportées lors de la réunion publique organisée avec les commerçants et riverains concernés par la zone,

la municipalité a décidé d'implanter une zone bleue sur la partie concernée (voir plan).

Du lundi au samedi, sauf les jours fériés, il sera interdit de laisser stationner un véhicule pendant une durée supérieure à une heure trente, de 09h00 à 12h00 et entre 14h00 et 19h00

Dans les zones indiquées, tout conducteur qui laissera un véhicule en stationnement sera tenu d'utiliser un disque de contrôle de la durée du stationnement, conforme au modèle type de l'arrêté du ministère de l'Intérieur.

Ce disque doit être apposé en évidence pour un véhicule motorisé à deux roues, à l'avant du véhicule en stationnement et pour un véhicule automobile, sur la face interne ou à proximité immédiate du pare-brise en faisant apparaître l'heure d'arrivée.

Sera assimilé à un défaut d'apposition du disque le fait de porter sur celui-ci des indications horaires inexactes ou de modifier ces informations alors que le véhicule, n'a pas été

remis en circulation. Il en est de même de tout déplacement du véhicule qui, en raison notamment de la faible distance séparant les deux points de stationnement, et de la brièveté du temps écoulé entre le départ du premier point de stationnement et l'arrivée sur le second. Cela apparaîtrait comme unique motif de permettre au conducteur d'éluder les dispositions relatives à la réglementation du stationnement.

Les mesures édictées dans le présent arrêté entreront en vigueur dès la mise en place de la signalisation réglementaire et de la matérialisation au sol par un marquage en bleu des places concernées. Cette mise en place sera effective le 1^{er} septembre 2016.

Pour information, les disques réglementaires sont disponibles dans les commerces Florentais aux rayons automobile au prix généralement constaté d'environ 2,00 €.



TRANSPORTS SCOLAIRES :

DU NOUVEAU ET UN SERVICE DE PLUS AUX FAMILLES

Auparavant, Agglobus, l'autorité organisatrice des transports scolaires qui transportait nos enfants des écoles primaires de Saint-Florent-sur-Cher, nous affretait un car de 55 places assises et un bus de 90 places (assises et debout). Le bus, avec des enfants debout, représentait des risques sérieux pour nos élèves, en cas d'obstacle inopiné que pouvait rencontrer le chauffeur.

Suite à l'intervention de la Municipalité auprès d'Agglobus, cette dernière a décidé à la rentrée 2016 de n'équiper que des cars avec places assises pour Saint-Florent-sur-Cher. La sécurité de nos enfants est enfin préservée. De plus, nous avons obtenu la mise en service de trois cars. Cela va nous permettre d'assurer le transport de la quasi-totalité des enfants contrairement aux années précédentes.

L'apport du 3^{ème} car donne aussi possibilité aux enfants de l'Ex-maternelle du Breuil scolarisés à Rive Droite de prendre le car (les horaires de cette maternelle étant sensiblement les mêmes que ceux des écoles primaires Dézelot). C'est un service supplémentaire offert à ces familles. Un nouvel arrêt sera également créé rue des Gentianes pour desservir le nouveau lotissement.

Les horaires des trois cars seront quasiment les mêmes que ceux de la dernière rentrée.

Pour de plus amples renseignements, prenez contact avec le service scolaire de la Mairie au 02 48 23 50 18.

Rappel des inscriptions : 30 Mai au 10 Juin 2016

(NB) L'extension des transports scolaires aux enfants qui vont à l'école Maternelle Rive Droite est soumise à la validation des nouveaux horaires proposés au Conseil d'école du 31 Mai 2016.

IL CONTINUE !

PEDIBUS-CAR A PATTES

Malgré un service de transports scolaires par car plus étoffé (voir article ci-contre), notre transport scolaire pédestre effectué par des bénévoles se poursuivra lors de la prochaine rentrée scolaire.

La ligne 1 : les Crots- Paul Vaillant Couturier sera en marche avec les mêmes accompagnatrices.

D'autres lignes sont en attente d'accompagnateurs (trices) et d'enfants à encadrer.

Si vous êtes intéressés par ce moyen de transport écologique, prenez contact avec le service scolaire au 02 48 23 50 18.

Merci à vous



PROPRETÉ DE NOTRE VILLE

FAISONS PREUVE DE CIVISME

Les services d'entretien de la ville constatent depuis plusieurs semaines une recrudescence d'actes d'incivisme de la part de certains administrés (voir photos)

- Détritus, cartons, objets divers aux abords des points d'apport volontaires
- Des vols de poubelle en particulier à la sortie de la ville route de Charost.
- Pillage de sacs sur les socles à déjections canines...

Une déchetterie existe ! Utilisez-là

Il faut savoir que c'est l'ensemble des Florentais qui subissent financièrement ces actes inqualifiables de dégradation de notre environnement.

En effet, cela représente un coût pour notre collectivité qui doit remplacer ou réparer les préjudices de ces vols et détériorations.

La municipalité a alerté la Police Municipale qui verbalisera tout acte délictueux dans ce domaine.



INFORMATION

SANS PESTICIDES, ça coule de source !



Dans le cadre de la loi d'Août 2015 sur la transition énergétique, l'utilisation des

pesticides sera interdite pour les collectivités le 1^{er} Janvier 2017. (Janvier 2019 pour les particuliers). Seule dérogation possible : les cimetières et les terrains de sport.

Depuis 2 ans, la Municipalité Florentaise a réduit l'utilisation de ces produits phytosanitaires.

30% en moins en 2015, 50% cette année et zéro pesticide l'année prochaine. La population en a été informée au travers d'une réunion publique en octobre dernier et dans le Florentais de Novembre 2015.

Pour cette année, il faut savoir que suite à cette diminution de moitié, seules les grandes artères de la ville et quelques rues du réseau secondaire seront traitées en plus des cimetières et des terrains de sport. Les services des Espaces Verts feront leur possible, à l'aide de l'utilisation des rotatifs, pour pallier à cette réduction des pesticides. **Mais tout ne sera pas désherbé.**

Nous rappelons, que règlementairement, c'est à chaque habitant de désherber devant sa maison d'habitation. Merci à vous d'effectuer ce geste citoyen.

CONCOURS

FLEURISSONS NOS MAISONS

Le concours Départemental des villes, villages et maisons fleuris 2016 se déroulera du **18 au 22 Juillet prochain**.

Saint-Florent-sur-Cher fait partie et nous en sommes fiers, des communes labellisées ville ou village fleuri avec ses 2 fleurs.

De nombreuses maisons de particuliers présentent également un joli fleurissement qui montre l'attachement des Florentais à égayer leur ville de multiples couleurs liées à la flore.

C'est pourquoi, parallèlement, la Municipalité organise un concours spécifique maisons fleuries à la ville de Saint-Florent-sur-Cher avec

comme récompenses des bons d'achat nominatifs chez les seuls fleuristes de Saint-Florent-sur-Cher :

50 € pour le premier prix

30 € pour le second prix

20 € pour le troisième prix

La Municipalité invite les habitants à s'inscrire nombreux.

Pour s'inscrire, prenez contact avec le Secrétariat des Services Techniques et Espaces Verts de notre cité :

Tel : 02 48 55 23 37 ou 02 48 55 87 60

RESTAURANT SCOLAIRE – GARDERIE MUNICIPALE

INSCRIPTIONS DES ELEVES DES ECOLES MATERNELLES POUR L'ANNEE 2016/2017

Les inscriptions seront prises en Mairie au Service Scolaire **du 30 mai au 10 juin 2016 inclus** (au-delà de cette date, les enfants figureront sur une liste d'attente).

Etant donné que le nombre de place est limité, il faudra que l'enfant remplisse les conditions suivantes :

- prendre tous les jours ses repas au Restaurant Scolaire,
- que ses parents travaillent tous les deux
- en fonction du nombre de places disponibles, les situations particulières seront étudiées.

La confirmation de l'inscription vous parviendra après le 20 juin 2016
Le transport des élèves (payant), aller et retour, des écoles maternelles

Rive Gauche, Beauséjour vers le restaurant scolaire s'effectuera en car à partir de 11h40 (fournir deux photos).

Pièces à fournir:

- Numéro d'allocataire de la CAF
- Justificatif de travail des parents (bulletins de salaire ou contrat de travail)
- Impôt sur le revenu 2014

Rappel : Seuls les parents (père et mère) sont autorisés à procéder à l'inscription de leur enfant.

CENTRE DE LOISIRS

UN BEL ÉTÉ POUR LES ENFANTS

Les enfants de 4 à 13 ans vont être accueillis cet été par une équipe compétente qui propose de nombreuses activités comme chaque année. Un service d'accueil est mis en place gracieusement par la municipalité de 7h30 à 9h00 et de 17h00 à 18h30 avant et après les activités. Un transport est assuré en fonction des disponibilités. La restauration le midi est assurée à titre onéreux.

Des activités variées : canirando (chiens de traineaux), de nouveaux ateliers, du culturel ludique, des sorties piscine à vagues, mini camp etc.... Tout pour passer un super été. Détente, sport, culture et convivialité seront les bases de cet été riche et sans aucun doute ensoleillé par le sourire des enfants et des animateurs.

Nouveauté : Le centre sera ouvert du 7 juillet au 29 août 2016. Les inscriptions se terminent le vendredi 10 juin. Après cette date, il restera peut-être quelques places pour les retardataires.

Inscriptions et renseignements :
Service Activités Jeunesse, Pôle

Enfance, rue Jules Ferry Saint-Florent-sur-Cher.

Tel : 02 48 55 68 50 / courriel : activitesjeunesse@ville-saintflorentsurcher.fr

INSCRIPTIONS

SERVICE ACCUEIL DE LOISIRS PÉRISCOLAIRE

Période du 22 août 016 au 30 août 2016

De 8h30 à 12h00 et de 14h00 à 18h30

La Responsable du Service peut prendre des inscriptions mi-juin 2016 aux horaires d'ouverture lundi, mardi, jeudi et vendredi matin de 7h00 à 12h00 mercredi matin de 7h00 à 10h00, lundi et mardi de 16h00 à 18h30 jeudi et vendredi de 15h15 à 18h30.

Pièces à fournir :

- N° de CAF ou autres
- Coordonnées de l'assurance responsabilité civile
- Photocopie des vaccinations à jour
- N° de sécurité sociale

Pôle Enfance rue Jules Ferry
18400 Saint-Florent-sur-Cher
Tél: 02 48 55 31 52



Journée de prévention et de sécurité

Vendredi 17 juin 2016

13h30 / 17h00

Venez participer aux ateliers !

Théâtre de Verdure / Parc du Château
Saint-Florent-sur-Cher



Ouverture à 13h30 en chanson
avec les écoles primaires de Plou, Lunery
et le Collège Voltaire.

Entrée libre et gratuite



DÉFI JEUNES ENTREPRISES

VENDREDI
30
SEPTEMBRE
2016

SAINT-FLORENT-SUR-CHER
STADE SOUBIRAN

À 17 H

- > Course à pied
- > Canoë bi-place
- > Tyrolienne
- > VTT
- > Épreuves ludiques

Récompenses offertes aux participants

VENEZ RELEVER
CE DÉFI AVEC NOUS !

Renseignements au 02 48 55 68 50 / 02 48 23 21 23



A l'initiative de la mairie de Saint-Florent-sur-Cher

**Demandeurs d'emplois
&
salariés**

et

proposé par l'organisme de formation



Formations réalisées avec le concours financier de la Région Centre

VISA BUREAUTIC

Gérer son ordinateur au quotidien.
Saisir et mettre en forme des documents :
lettre, rapport, tableur, graphique.
Concevoir et réaliser un diaporama.

VISA INTERNET

S'informer sur le web.
Utiliser la messagerie électronique.
Communiquer via Internet.

VISA 3 EN 1

Français
Réactualiser ses connaissances en
orthographe, grammaire et conjugaison...

Mathématiques
Acquérir des connaissances de base,
techniques de calculs, raisonnement...

Logique
Se repérer dans l'espace et dans le temps

Venez à l'information collective
le lundi 13 juin 2016
à 17h00

Auditorium, rue Henri-Aubrun
(derrière le centre Louis-Aragon)
Saint-Florent-sur-Cher

Pour tout renseignement
A2 Formation / 02 48 23 48 48



Accueil ADO!
LA VILLE DE SAINT-FLORENT-SUR-CHER ORGANISE





Mercredi 8 juin 2016
Tournoi de foot
Inscription à partir de 14h00 - début à 14h30
Plateau Charles -Migraine

Mercredi 15 juin 2016
Atelier Workshop l'anglais en s'amusant
De 14 h à 16 h - rappel : apres 16h, l'Accueil Ado continue jusqu'à 18h
Accueil Ado

Mercredi 22 juin 2016
Atelier Workshop l'anglais en s'amusant
De 14 h à 16 h - rappel : apres 16h, l'Accueil Ado continue jusqu'à 18h
Accueil Ado

Mercredi 29 juin 2016
Sortie VTT dans les bois de Beauséjour
Inscription à partir de 14h00 - départ à 14h30
Se munir d'un VTT en bon état de fonctionnement, d'un équipement de protection (gants, casque recommandé, gourde, kit anti crevaillon).

Sans oublier
Ouverture toute la semaine
lundi, mardi, jeudi et vendredi de 16h00 à 19h00
Mercredi de 13h30 à 18 h
Horaires susceptibles de modification, notamment pendant les vacances scolaires.

Pour participer aux activités de l'Accueil Ado, il faut être à jour de son inscription annuelle : 5€ valable jusqu'au 31 août 2016
Le programme proposé peut connaître des modifications

OUVERT À TOUS À PARTIR DE 11 ANS / FILLES ET GARÇONS
POUR TOUS RENSEIGNEMENTS
CONTACT ACCUEIL ADO 06 78 03 36 90 / 02 48 26 09 16
accueilado.stflo18@orange.fr
page facebook : accueil ados st flo





PM - service communication - Hôtel de Ville, Saint-Florent-sur-Cher - 2016



Boum des jeunes



Atelier graffitis



Dans le Parc du Château

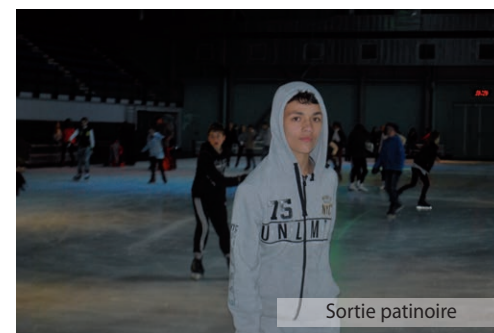

Sortie patinoire

SAINT-FLORENT CULTURE
L'ATELIER
★ théâtre

sont heureux de vous convier
à leur spectacle de fin d'année :

le samedi 18 juin 2016 à 20h00
au centre culturel Louis-Aragon
à Saint-Florent-sur-Cher

Au programme :
Thème : En cours d'enquêtes...

- Frisson à la bibliothèque
- Panique à l'Improbable
- Agitations au commissariat

VENEZ NOMBREUX !
Entrée gratuite - Entracte avec buvette sur place



CONSEIL MUNICIPAL / COMPTE RENDU DU 5 AVRIL 2016

Le compte rendu est disponible dans son intégralité en mairie et sur le site internet de la ville www.ville-saint-florent-sur-cher.fr

- | | |
|--|--|
| 1. Adoption du compte rendu de la séance précédente | convention dont le montant de la subvention est supérieur ou égal à 23 000 € |
| 2. Adoption du Compte Administratif – Exercice 2015 | 8. Budget 2016 – Attribution de l'indemnité de conseil au comptable du trésor |
| 3. Compte de Gestion du Trésorier municipal de l'Exercice 2015 | 9. Vote du Budget primitif 2016 |
| 4. Budget 2016 – Affectation du résultat de clôture 2015 de la Section de Fonctionnement | 10. Remboursement par un tiers |
| 5. Budget 2016 – Taux des taxes locales | 11. Détermination de la carte scolaire |
| 6. Budget 2016 – Autorisation de programme (AP) et crédits de paiement (CP) | 12. Elimination de documents usagés |
| 7. Budget 2016 - Subventions versées aux associations dans le cadre d'une | 13. Délégations au Maire en vertu de l'Article L 2122-22 du Code Général des Collectivités Territoriales : Néant |

EXPRESSION DES GROUPES DE L'OPPOSITION

BUDGET 2016

Le budget 2016 a été voté le 05/04/2016. Nous remercions l'adjoint aux finances et le service comptabilité pour le travail accompli et les documents fournis. Il faut admettre qu'il n'est pas facile d'établir un budget lorsque l'état transmet tardivement ou pas du tout certaines informations essentielles.

Sur la forme, c'était parfait par contre sur le fond nous n'approuvons pas certains choix effectués par la majorité actuelle. Dépenser 320 000 € pour refaire une partie de la place de la république ne nous semble absolument pas prioritaire. Cet investissement n'est pas indispensable au développement de notre commune. Pour attirer de nouveaux habitants et de nouvelles entreprises, il faut développer les équipements liés à l'enfance, à la jeunesse.

Il faut moderniser nos équipements sportifs. Il faut améliorer notre zone industrielle. Mais rien de tout cela ne figure dans la liste des principaux investissements. Si nous ne voulons pas fermer une autre école dans quelques années, il faut anticiper les problèmes. L'absence d'anticipation, c'est bien ce qui pénalise notre commune actuellement (cf le manque de médecins).

Au revoir Joël, bonjour Jean-Louis
Joël Voisine a été élu président de l'U.S.F. omnisports, il a donc souhaité quitté son poste de conseiller municipal pour se consacrer pleinement à sa nouvelle fonction et éviter tout conflit d'intérêt. Jean-Louis Lescq le remplacera dès le prochain conseil municipal.

*Nicole Progin - Philippe Charrette –
Marinette Robert –
Monique Leprat*

ATTENTION DÉMARCHAGE ABUSIF !



**Démarchage :
attention aux abus !**

Certains commerçants et artisans de la commune reçoivent des propositions commerciales de sociétés malveillantes.

Elles se présentent de la part de la Mairie, mais en aucun cas nous n'accréditons de société autre que celle qui démarche pour le guide et l'agenda et qui se présente munie d'une lettre signée par Monsieur le Maire.

Information : 02 48 23 50 08

PONT ROMAIN

BELLE MISE EN VALEUR

Aujourd'hui nous avons la satisfaction d'offrir aux Florentais un ouvrage d'art rénové.

Cet édifice hier à l'abandon a été restauré dans son intégralité et agrémenté d'un point repos et fleurissement.

Certain ont trouvé ce chantier trop long !

Il faut que vous sachiez que cette réalisation non prioritaire sur l'ensemble des travaux de la ville a été confiée à un agent des Services Techniques Municipaux aux grandes compétences professionnelles. Il est intervenu sur ce lieu par intermittence car souvent attendu sur des missions courantes ou plus urgentes justifiant son absence. Vous pouvez admirer le travail de pierre de taille, de parement et de pavage qui apportera je l'espère satisfaction à chacun d'entre vous.

La main courante et les supports de jardinières sont également le fruit du travail des Services Techniques Municipaux. Nous espérons que chaque Florentais et touristes prendront plaisir à profiter de ce nouvel aménagement.



PERMANENCES

CONSEILLERS DÉPARTEMENTAUX

Les conseillers départementaux du canton de Charost

- Nicole PROGIN 06 08 21 18 21

- Philippe CHARRETTE 06 62 82 22 87

reçoivent sur rendez-vous à la Maison des Solidarités
de Saint-Florent-sur-Cher

BIENTÔT DES BORNES DE RECHARGE POUR VÉHICULES ÉLECTRIQUES ET HYBRIDES

Le 24 février 2015, FerCher-Pays Florentais s'engage dans la démarche d'installation de bornes de recharge des véhicules électriques et hybrides.

La Communauté de communes envisage en effet l'installation d'une ou deux bornes sur la commune de Saint-Florent-sur-Cher. Cette dernière, pôle d'équilibre de l'intercommunalité, est en effet traversée par un axe routier majeur (RN151).

Dans ce cadre, FerCher-Pays Florentais a demandé son adhésion au SDE 18, par délibération en Conseil communautaire, le 08 avril 2015. Une fois les statuts du SDE 18 modifiés de sorte à entériner l'adhésion de FerCher-Pays Florentais au syndicat, la Communauté de communes lui transférera sa compétence « infrastructures de recharge ».

Le SDE 18 assurera dans ce cadre les missions d'installation et de maintenance des bornes de recharge nécessaires à l'usage de véhicules électriques et hybrides.

Les lieux précis d'installation des bornes de recharge seront déterminés conjointement avec la Mairie de Saint-Florent-sur-Cher.

La Communauté de communes FerCher-Pays Florentais financera cet équipement.



La piscine sera fermée au public le Dimanche 26 juin (compétition Natation)

LUNERY

Kermesse

le 5 juin 2016

organisée par Les Amis de Rosières
à partir de 15h00, Place face à l'église

Marche

le 12 juin 2016

organisée par La Gym Séniors
départ de la Salle des Fêtes de Lunery à partir de 7h00

Feu de St Jean-Fête de la Musique

le 18 juin 2016

organisée par le Comité des Fêtes de Lunery
derrière la Mairie à partir de 19h

Cochon Grillé

le 25 juin 2016

organisée par le RCL Rugby, Stade de Rugby Midi et Soir

SAINT-CAPRAIS

Vide-grenier

le dimanche 19 juin 2016

organisée par Les Amis de Saint-Caprais
inscriptions au 06 17 89 12 07
Buvette et casse-croûte sur place
à partir de 6h30, derrière la mairie

CIVRAY

Kermesse des écoles

le 26 juin 2016

organisée par les écoles buissonnières de Civray



"CIVRAY FESTIVITES"
ORGANISE UN

CONCOURS DE PÊCHE

LE DIMANCHE 12 JUIN 2016

DE 9H00 À 11H30



À LA MARE DE BOIS-RATIER

Inscriptions :
8 euros/adulte
5 euros/enfant (- de 12 ans)

1 Lot pour tous

Sur place : Buvette

Les places étant limitées, merci de réserver
avant le 4 juin 2016.

Tél : 02.48.55.34.79 (après 20h)
02.46.59.00.40 (matin ou après 20h)



VIE ASSOCIATIVE

Vie Associative

ÉCOLE DE MUSIQUE

SOLFÈGE DÉBUTANT ET CHANSONS

Dès le Vendredi 16 septembre, l'Ecole de Musique de Saint-Florent-sur-Cher proposera deux ateliers dès la sortie des classes du Vendredi à 15h15 ;

Atelier solfège Débutant

Vendredi 15h25 à 16h25

Atelier Chansons

Vendredi 16h25 à 17h25

L'Atelier Solfège permet une approche du solfège grâce aux chansons, aux percussions et à l'écoute des instruments.

Au programme de l'Atelier Chansons : chansons dans différents styles

Pré-inscriptions :

VENDREDI 24 JUIN de 14h30 à 16h00
à l'Ecole de Musique - rue H. Aubrun
(à côté de Dézelot 1)

ou sur rendez-vous auprès d'Anne-Marie DEVILLE (Directrice) au 06 03 22 52 81

A.F.A.T.

NOUVEAU BUREAU



L'association florentaise des amateurs de tarot (A.F.A.T.) s'est réunie en assemblée extraordinaire suite au décès de son président, M. Michel Bourlon.

Nous adressons toutes nos condoléances à ses proches.

Un nouveau bureau a été élu :

- Président : Jean-Michel Autier
- Vice-président : Claude Caulier
- Présidente d'honneur : Françoise Girault
- Trésorière : Annie Demitténaère
- Secrétaire : Danièle Hickel
- Secrétaire adjoint : Jean Chirade

Les séances de juin sont les mardis et jeudis de 15h00 à 19h00, salle Salengro, sauf les jours fériés.

Renseignements : 02 48 55 07 75

EHPAD

NOUVEAU LOGO



Le 26 avril, l'EHPAD a adopté un nouveau logo. Jusqu'alors, depuis 2000, le logo de l'établissement représentait un banc entouré de fleurs. En fin d'année 2015, une boîte à idée a permis de recueillir les idées pour le futur logo. Une Aide-soignante de l'EHPAD aux talents artistiques a accepté de mettre les propositions en dessin. Les propositions ont été soumises au vote et le logo gagnant a été adopté en Conseil d'Administration le 26 avril.

" Changer de logo marque symboliquement le changement que l'établissement vit actuellement, avec les ouvertures de postes permises par la revalorisation du PATHOS et avec la sous-sectorisation mise en place depuis le 9 mai. "

Ariane Rouquette Directrice

SAINT FLORENT SUR CHER

DIMANCHE 28 AOUT 2016

14^{ème} Brocante



De 6h00 à 19h00

(Accès par la rue Félix PYAT)

Organisation : U. S. F. FOOTBALL

LOCATION : 2 € le mètre linéaire façade

Inscriptions et renseignements

02 48 55 08 93 - 06 46 13 84 01 - 06 88 08 92 78

Buvette et restauration

Règlement intérieur de la brocante envoyé par mail sur demande

1^{ère} RANDO VELO

dans les bois de Saint-Florent

DIMANCHE 12 JUIN 2016

SAINT-FLORENT-SUR-CHER



8 km

2 parcours

20 km

Verre de l'amitié - Récompenses

DEPART ET INSCRIPTIONS 9h00-10h00

Chaussée de César puis Allée de la barrière rouge

Moins de 12 ans **1,00 €**

Adultes **2,00 €**

Randonnée organisée par





Fête de la Musique / Feu de Saint-Jean

Fête de L'été

Saint-Florent-Sur-Cher

Fête Foraine
Jeux gonflables

18 & 19 juin 2016
Parc du Château

Samedi 18 juin

À partir de 16h00
* École de Musique
de Saint-Florent-sur-Cher
* The Bus Brothers

À partir de 20h00
* Repas dansant animé par
l'orchestre Nicolas Pasquet
Prix du repas : 20 €
sur réservation obligatoire

À 00h00
* Feu de Saint-Jean

Jusqu'à 3h00
* Bal Populaire animé par
l'orchestre Nicolas Pasquet

Dimanche 19 juin

À partir de 15h00
* Guinguette avec
Kristy-Bell

À partir de 18h30
* Fromagée
Prix du repas : 10 €
sur réservation obligatoire

Entrée de la Fête gratuite
Service de gardiennage assuré
Ouvert à tous

Plus d'infos et réservations : 06 87 47 69 64 / 06 61 10 87 03 / 06 29 77 87 54

Organisée par le Comité des Fêtes Socioculturel de Saint-Florent-sur-Cher

Portes ouvertes Atelier Terre Poterie

Saint Florent Culture

23 bis rue Roger Salengro

Saint Florent sur Cher

Exposition

Démonstrations

Ventes



Samedi 25 Juin 2016
de 10 Heures à 19 Heures

IPNS

ST-FLORENT-SUR-CHER

Samedi 25 JUIN 2016

"Les 3 HEURES de ST-FLORENT"



ÉPREUVE DE COURSE À PIED

Relais par équipes de 4 ou Individuel
Épreuve inscrite au Calendrier de la F.F.A

ORGANISÉE PAR :

- LE COMITE D'ORGANISATION DES 3 HEURES
AVEC LA PARTICIPATION DES ASSOCIATIONS FLORENTAISES,
- LA MUNICIPALITE DE ST-FLORENT-SUR-CHER.

18 h 30 : *Départ Place de la République.*

21 h 30 : *Arrivée.*

22 h 00 : *Remise des récompenses,
Cour du Château.*



COURSE pour les JEUNES

Catégories Cadets Minimes (Garçons et Filles)

Uniquement par Equipes de 4 (dans la catégorie d'âge)

Equipes Mixtes autorisées - Durée : 1 heure



Inscriptions et Bulletins sur demande

Tel : 02 48 55 18 16 - E-mail : jocelyna.leblavec@wanadoo.fr

Site internet : 3heuresflorent.blogspot.com

Restauration : buvette et grillades sur place

1 euro le kilo

Le bon sens a de l'avenir



CENTRE LOIRE

www.ccl-centrelire.fr



GROUPE ARTISTIQUE
FLORENTAIS



ATELIER/ECOLE DE
DESSIN/PEINTURE



INSCRIPTION
POUR LA
SESSION
septembre 2016 à
juin 2017



L'école
s'adresse
aux
enfants
à partir de
8 ans
révolus

L'atelier
s'adresse
aux
adultes
de tous
niveaux

Le 7 septembre 2016
de 14h à 18h
Salle SALENGRO

Route de Rosière à St Florent sur Cher



Les séances ont lieu, tous les mercredis (hors vacances scolaires) salle Salengro de St Florent sur Cher.
- De 14 h à 16 h pour les enfants
- à partir de 14h jusqu'à 19 h 30 pour les adultes
Pour tous renseignements et précisions : Gérardine COUCAUD tel : 02.48.55.60.04 et 06 19 39 84 33

COMITÉ DE JUMELAGE

RETROUVAILLES AVEC LES AMIS ALLEMANDS ET SLOVÈNES À NEU ANSPACH

Cette année, la rencontre 2016 des trois villes a eu lieu à Neu-Anspach, du 5 au 8 mai. Le comité de jumelage Allemand a, comme à l'accoutumée, accueilli avec chaleur et enthousiasme les délégations Française et Slovène. Le soleil étant de la fête, tous ont apprécié pleinement les visites au domicile très intéressantes de la station thermale de Bad Nauheim et du musée celtique Keltenwelt am Glauberg. Davantage de temps libre a permis de vivre avec les familles qui accueillent.

10 années de jumelage avec Sentjur

Ce week-end était marqué par la célébration des dix ans de la signature de la charte de jumelage : Saint-Florent-sur-Cher, Neu-Anspach et Sentjur. Cette cérémonie s'est déroulée au collège Adolph Reichweinschule et en présence de Madame Tovornik, ancienne Ambassadrice de Slovénie à Paris.

Elle avait grandement facilité le rapprochement des trois villes. Les différents discours ont souligné le caractère sérieux et pédagogique des jumelages. Ils sont le principal lieu d'échanges, de dialogue et de solidarité au sein de l'Europe. C'est dans l'expression des responsables, que l'on trouve le sens de l'acte de l'union des trois pays.

Tous ont souligné la richesse de l'accueil chez l'habitant et la générosité qui l'accompagne. M. Klaus Hoffman, Maire de Neu-Anspach, a repris chronologiquement les étapes de la première rencontre avec Sentjur. Il a évoqué la simplicité et l'enthousiasme avec lesquels les choses s'étaient déroulées, facilitant la décision de s'associer.

Des rencontres pour mieux unir les peuples



Les collégiens de Saint-Florent-sur-Cher au cours des visites

M. Hoffman a souligné que « les jumelages n'existent qu'à partir du moment où les citoyens se les approprient », que les « relations amicales permettent de créer des liens entre les villes afin de stabiliser les relations entre les peuples » et que « ces échanges dans la proximité et par le contact direct sont sûrement les plus enrichissants ». M. Hoffman a insisté sur le fait que les rencontres entre les jeunes collégiens assureront la continuité et l'avenir du jumelage. Quant à M. Jože Palčnik, Adjoint au Maire de Sentjur, s'il a fustigé un peu l'Union Européenne pour son manque de cohésion et sa difficulté à gérer les crises actuelles, il souhaitait que l'Europe soit enfin un roc de tolérance, facilitateur de dialogue entre les cultures et de coopération internationale. Il concluait son intervention en ces termes, « L'Europe doit donner un espoir de vie meilleure et de nouvelles perspectives ». Au nom de Roger Jacquet, Maire de Saint-Florent-sur-Cher, Alain Tabard et Mireille Boucher ont remercié les Maires et les Présidents des comités ainsi que « les familles qui accueillent offrant ainsi ces moments de chaleur humaine indispensable à toute société fraternelle et solidaire ». Ils ont vivement engagé les élus à soutenir l'action des comités et à développer les échanges. Suzanna Monchatre, Présidente du comité de Saint-Florent-sur-Cher, a insisté sur l'amitié entre les peuples. Cette amitié, que Madame Tovornik a résumé dans la formule « Notre jumelage est exemplaire puisqu'il est la rencontre fraternelle des trois mondes : Germain, Slave et Romain.

Au cours de cette commémoration, il y eut un moment de recueillement et d'émotion lors de l'hommage à Jeannine Granger, décédée très récemment. Avec Rudi Rübsamen, ils furent, à partir de 1982, les bâtisseurs du



Les personnalités entourant M. Rübsamen et M. Mainz, anciens Présidents du comité allemand

rapprochement Franco-Allemand pour les deux villes.

Echange jeunes « Young Project » 2016

Douze collégiens de St Florent ont rencontré et travaillé pendant une semaine avec douze jeunes Slovènes et douze jeunes Allemands. Au cours des ateliers, les activités étaient préparées pour que les groupes soient constitués des trois nationalités. Les Ateliers culturels, sportifs ou pratiques ont motivé les participants. Les jeunes se sont montrés très intéressés, s'impliquant activement et avec talent dans tous les ateliers. Malgré la difficulté de la barrière des langues, ils arrivent à communiquer et à faire des choses ensemble. Ces rencontres leur prouvent que l'apprentissage de la langue est important et qu'ils sont l'avenir de l'Europe. Ils ont montré le fruit de leurs travaux au cours de la soirée festive du samedi soir. La salle les a chaleureusement encouragés par les applaudissements et par sa complicité tout au long du spectacle qu'ils avaient préparé.

Rencontre 2017

La ville de Saint Florent accueillera le prochain échange pour le weekend de l'ascension, la semaine du 21 au 28 mai 2017.



Suzanna Monchatre, Présidente de jumelage de Saint-Florent-sur-Cher, R. Gajsek, Président du jumelage de Sentjur et Steffen Hampel, Président du Comité de Neu-Anspach.



Le groupe des jeunes collégiens des 3 pays

PASSAGE DE RELAIS

COIFFURE À DOMICILE

Après plus de 46 ans au service de la coiffure, Marie-Christine Lamamy, connue de tous les florentais, tire sa révérence. Une retraite bien méritée pour cette personnalité florentaise qui manquera énormément à sa clientèle. Mais pas de panique elle ne laisse pas sa place vide. En effet elle passe le relais à Marlène vers qui elle renvoie sa clientèle. Bien connue aussi à Saint-Florent-sur-Cher, Marlène a déjà une expérience de plus de 30 ans dont 15 années sur notre commune. Elle propose ses services de coiffure à domicile dans un rayon de 20 kilomètres autour de Saint-Florent-sur-Cher.

le lundi de 14h00 à 20h00 / du mardi au vendredi de 9h00 à 20h00

le samedi de 9h00 à 18h00

Téléphone : 06 29 28 74 23

Désormais vous verrez Marlène à bord de son véhicule silloner les routes florentaises tandis que Marie-Christine rythmera ses journées entre voyages en camping-car et bons moments avec ses petits-enfants. Bienvenue Marlène et bonne retraite Marie-Christine !



Passage de "peigne"
Marlène à gauche et Marie-Christine à droite

ADÉLAÏDE NOUVELLE BOUTIQUE

Depuis le 26 avril 2016, Adélaïde MARQUÈS vous ouvre les portes de sa boutique "Adélaïde prêt-à-porter". Avec 30 années d'expérience dans la vente dont 12 années dans le prêt-à-porter, Adélaïde vous apportera de bons conseils.



Adélaïde devant la boutique

Une gamme variée de vêtements de marque (Griffon, Tel Maille, Jus d'Orange...) de la taille 38 à 52, voir plus sur demande, vous est proposée. Vous trouverez également de la lingerie, du linge de nuit et des accessoires dans cette jolie boutique.

Ouverture :

- mardi au vendredi de 9h à 12h et de 14h à 19h

- samedi de 9h à 12h et de 14h à 18h



CLUB DE NATATION FLORENTAIS

LES VOILÀ !

Pour celles et ceux qui ne connaissent pas encore le CNF, le club est constitué de 4 sections différentes :

- L'École de Natation est ouverte aux enfants de 5 à 15 ans. Cette section permet aux enfants d'acquérir, tout au long de l'année, une « véritable culture aquatique ». L'apprentissage des différentes nages n'est possible que grâce à une pédagogie adaptée et une évolution progressive des différents exercices. Les enfants sont répartis en fonction de leur niveau selon l'appréciation des éducateurs.

- Le Club Adolescents est destiné aux 15-18 ans

souhaitant apprendre ou perfectionner leur pratique de la natation, en vue des épreuves de natation du baccalauréat.

- Le Club Adultes est destiné aux débutants ou aux nageurs plus confirmés, dont certains prennent plaisir à participer aux compétitions départementales ou régionales.

- Le Club Compétition : est ouvert aux enfants de 5 ans et plus, souhaitant performer dans des compétitions du circuit officiel départemental, régional, interrégional voire national. Dans cette section, l'apprentissage de cette

culture aquatique est plus rapide car les entraînements sont plus nombreux. La régularité, le sérieux et l'engagement personnel aux entraînements sont la clé pour améliorer les performances individuelles de chacun.



Les jeunes du CNF

ÉCOLE DE DANSE "ARABESQUE" "EN FÊTE"

L'Amicale Laïque de Saint-Florent-sur-Cher sera en fête au centre culturel Louis-Aragon :

Dimanche 19 juin 2016 à 15h30

Vous êtes tous cordialement invités
(entrée libre)

Sur place
renseignements et
pré-inscriptions
pour la rentrée de
septembre 2016.

Infos au
02 48 55 32 37
06 76 82 35 45



"Danseuses Florentaises"

VENTE DE LIVRES, CD, REVUES

Pilon 2016 - documents déclassés

14-18
JUN
2016

JEUNESSE

ADO

ADULTE

0,50€, 1€ et 5€

albums

bandes dessinées

CD

documentaires

encyclopédies

magazines

romans



Horaires d'ouverture

mardi, jeudi, samedi : 9h-12h - mercredi, vendredi : 9h-12h et 14h-18h



Médiathèque municipale

19 rue François Pavillard - 18400 Saint-Florent-sur-Cher

Renseignements : 02 48 55 26 83

Ne pas manquer

DÉFI JEUNES ENTREPRISES

**VENDREDI
30
SEPTEMBRE
2016**

**SAINT-FLORENT-SUR-CHER
STADE SOUBIRAN
À 17 H**

- > Course à pied
- > Canoë bi-place
- > Tyrolienne
- > VTT
- > Épreuves ludiques

Récompenses offertes aux participants

**VENEZ RELEVER
CE DÉFI AVEC NOUS !**

Renseignements au 02 48 55 68 50 / 02 48 23 21 23



Saint-Florent-sur-Cher



mission locale



ACTIVITÉS
Jeunesse



Le Département
Cher

IPNS - Hôtel de Ville Saint-Florent-sur-Cher - service communication 2016

juin
2016

Cinéma Le Rio
Avenue de la Chaussée de César
Saint Florent sur Cher



SEMAINE DU 08 AU 14 JUIN



LE VOYAGE DE FANNY

Drame français de Lola Doillon - 1h34
Avec Léonie Souchaud, Fantine Harduin...

Mer.08	Jeu.09	Ven.10	Sam.11	Dim.12	Lun.13	Mar.14
16h30		20h30	16h30	15h00	16h00	20h30



MA LOUTE

Comédie dramatique française de Bruno Dumont - 2h02
Avec Fabrice Luchini, Juliette Binoche...

Ce film est présenté en Compétition au Festival de Cannes 2016

Avertissement : des scènes, des propos ou des images peuvent heurter la sensibilité des spectateurs

Mer.08	Jeu.09	Ven.10	Sam.11	Dim.12	Lun.13	Mar.14
20h30			20h30	17h30		



LES INNOCENTES

Drame français de Anne Fontaine - 1h55
Avec Vincent Macaigne, Lou De Laâge...

Mer.08	Jeu.09	Ven.10	Sam.11	Dim.12	Lun.13	Mar.14
	20h30	16h00			20h30	

SEMAINE DU 15 AU 21 JUIN



ALICE DE L'AUTRE CÔTÉ DU MIROIR

Comédie américaine de James Bobin - 1h48
Avec Mia Wasikowska, Johnny Depp...

Mer.15	Jeu.16	Ven.17	Sam.18	Dim.19	Lun.20	Mar.21
16h30		16h30 20h30	14h00	15h00		16h30



ELLE

Thriller français de Paul Verhoeven - 2h10
Avec Isabelle Huppert, Laurent Lafitte...

Interdit -12 ans

Ce film est présenté en Compétition au Festival de Cannes 2016

Mer.15	Jeu.16	Ven.17	Sam.18	Dim.19	Lun.20	Mar.21
20h30			20h30	17h30	16h30	20h30



JULIETA

Drame espagnol de Pedro Almodovar - 1h39 - VOSTF
Avec Emma Suarez, Adriana Ugarte...

Ce film est présenté en Compétition au Festival de Cannes 2016

Mer.15	Jeu.16	Ven.17	Sam.18	Dim.19	Lun.20	Mar.21
	20h30				20h30	



PETITES CASSEROLES

Film d'animation français de Uzi Geffenblat - 41 min.
Programme de 6 courts métrages

A partir de 4 ans

Mer.15	Jeu.16	Ven.17	Sam.18	Dim.19	Lun.20	Mar.21
			16h30			

SEMAINE DU 22 AU 28 JUIN



RETOUR CHEZ MA MÈRE

Comédie française de Eric Lavaine - 1h37
Avec Alexandra Lamy, Josiane Balasko...

Mer.22	Jeu.23	Ven.24	Sam.25	Dim.26	Lun.27	Mar.28
16h30		20h30	16h30	11h00	16h30	

SEMAINE DU 22 AU 28 JUIN (suite)



L'ORIGINE DE LA VIOLENCE

Drame français de Elie Chouraqui - 1h50
Avec Richard Berry, Stanley Weber...

Mer.22	Jeu.23	Ven.24	Sam.25	Dim.26	Lun.27	Mar.28
20h30	20h30		20h30			



RETOUR CHEZ MA MÈRE

Dim.26	Lun.27	Mar.28	Mer.29
11h00	16h30		



WARCRAFT : Le commencement

Dim.26	Lun.27	Mar.28	Mer.29
15h00	14h00	16h00 - 20h30	



MONEY MONSTER

Dim.26	Lun.27	Mar.28	Mer.29
17h30	20h30	14h00	



LE MONDE DE DORY

Dim.26	Lun.27	Mar.28	Mer.29
			10h30 - 14h00 16h30 - 20h30

Programme détaillé sur www.ville-saint-florent-sur-cher.fr

SEMAINE DU 29 JUIN AU 05 JUILLET



LE MONDE DE DORY

Film d'animation américain de Andrew Stanton - 1h35

Mer.29	Jeu.30	Ven.01	Sam.02	Dim.03	Lun.04	Mar.05
10h30 14h00 16h30 20h30		16h30 20h30	14h00 16h30	15h00 17h30		16h30 20h30



FOLLES DE JOIE

Comédie dramatique française de Paolo Virzi - 1h56
Avec Valéria Bruni Tedeschi, Micaela Ramazzotti...

VOSTF

Le film est présenté à la Quinzaine des réalisateurs du Festival de Cannes 2016

Mer.29	Jeu.30	Ven.01	Sam.02	Dim.03	Lun.04	Mar.05
	20h30				20h30	

En Sortie Nationale le 13 juillet 2016

Blue Sky
L'ÂGE DE GLACE
LES LOIS DE L'UNIVERS

Au Cinéma Le Rio

TARIFS NORMAL : 7.00 €
Chômeurs, étudiants, + 65 ans, familles nombreuses : 5.50 € / - 14 ans : 4.00 €
Tous les lundis et jeudis : 5.50 € - samedi à 14h00 : 5.50 € / Location des lunettes 3D : 1.00 €

Programme non contractuel sous réserve de modifications indépendantes de notre volonté



PROGRAMME 2016 CINEMA LE RIO

RETOUR CHEZ MA MERE



Comédie française de Eric Lavaine
Avec Alexandra Lamy, Josiane Balasko...

Durée : 1h37

À 40 ans, Stéphanie est contrainte de retourner vivre chez sa mère. Elle est accueillie les bras ouverts : à elle les joies de l'appartement surchauffé, de Francis Cabrel en boucle, des parties de Scrabble endiablées et des précieux conseils maternels sur la façon de se tenir à table et de mener sa vie...

Dimanche 26 à 11h00

Lundi 27 à 16h30

WARCRAFT : Le commencement



Film fantastique américain de Duncan Jones
Avec Travis Fimmel, Toby Kebbell...

Durée : 2h03

Le pacifique royaume d'Azeroth est au bord de la guerre alors que sa civilisation doit faire face à une redoutable race d'invasisseurs: des guerriers Orcs fuyant leur monde moribond pour en coloniser un autre.



Dimanche 26 à 15h00

Lundi 27 à 14h00

Mardi 28 à 16h00 et 20h30

Séances en 3D VF
Séances en 2D VF

Séance en 3D - Séance en 2D

MONEY MONSTER



Thriller américain de Jodie Foster
Avec George Clooney, Julia Roberts...

Durée : 1h39

Ce film est présenté Hors-Compétition au Festival de Cannes 2016

Lee Gates est une personnalité influente de la télévision et un gourou de la finance à Wall Street. Les choses se gâtent lorsque Kyle, un spectateur ayant perdu tout son argent en suivant les conseils de Gates, décide de le prendre en otage pendant son émission, devant des millions de téléspectateurs...

Dimanche 26 à 17h30

Lundi 27 à 20h30

Mardi 28 à 14h00



LE MONDE DE DORY

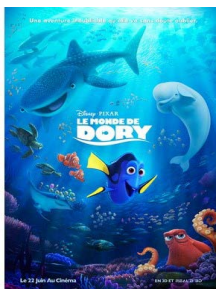

Film d'animation américain de Andrew Stanton

Durée : 1h35



Dory, le poisson chirurgien bleu amnésique, retrouve ses amis Nemo et Marlin. Tous trois se lancent à la recherche du passé de Dory. Pourra-t-elle retrouver ses souvenirs ? Qui sont ses parents ? Et où a-t-elle bien pu apprendre à parler la langue des baleines ?

Mercredi 29 à 10h30, 14h00,

16h30, 20h30

Séances en 3D VF
Séances en 2D VF

Séance en 3D - Séance en 2D

La Fédération Nationale des Cinémas Français et BNP Paribas
présentent

DU DIMANCHE

26 JUIN

AU MERCREDI

29 JUIN

la fête
du
cinéma

#FETEDUCINEMA

4€ | LA SÉANCE*

PENDANT
LA FÊTE DU CINÉMA,
RENDEZ-VOUS EN SALLE
ET PARTEZ À
HOLLYWOOD !**

IL Y A TOUJOURS UN CINÉMA PROCHE DE VOS ÉMOTIONS



ALLOCI

FEDERATION
CINEMAS



BNP PARIBAS

La banque d'un monde qui change

WWW.FETEDUCINEMA.COM

*TOUTE ÉMISSION DE 4€ LA SÉANCE DANS TOUTES LES CINÉMAS PARTICIPANT À L'OPÉRATION ET À TOUTES LES SÉANCES DU 26 AU 29 JUIN 2016 INCLUSE.
ORDRE D'ALLOCATION POUR LES FILMS EN 3D, EN IMAX, SÉANCES SPÉCIALES ET PRÉSENTATIONS COMPLÉMENTAIRES, OFFRE NON CUMULABLE AVEC D'AUTRES AVANTAGES BANCAIRES.
**GRAND JOUR FÊTE DU CINÉMA AVEC ALLOCATION D'ACCÈS RÉSERVÉE AUX SPECTATEURS DE LA FÊTE DU CINÉMA 2016 EN PARTICIPANT SUR WWW.FETEDUCINEMA.COM.
RÈGLEMENT COMPLET DU JEU DISPONIBLE SUR WWW.FETEDUCINEMA.COM.

Cinéma Le Rio

Avenue de la chaussée de César - Saint Florent sur Cher
Tel : 02 48 55 02 21 - www.ville-saint-florent-sur-cher.fr

Location des lunettes pour la 3D : supplément de 1 Euro



Bloc Notes

ÉTAT CIVIL

NAISSANCES

13/04 : Mohamed HASSINE

15/04 : Simon, Francis, Sacha

FOUCHERAND DELALEU

19/04 : Jonas, Louis, Robert

VENANT

21/04 : Mathis LARPENT

02/05 : Manon, Evelyne, Renée

BIGAY

MARIAGE / Néant

DÉCÈS

11/04 : Armand BEAUJOIN

13/04 : Michel ARCHAMBAULT

14/04 : Mieczyslaw MADEJ

16/04 : Pedro FERNANDEZ

03/05 :

Claudette LESIMPLE née SADRIN

03/05 : André BLAIN

PHARMACIES DE GARDE

Réservations
3237

Mois de juin

Samedi 4 - journée : Dulac

Dimanche 5 - journée : André

Lundi 6 - journée : Dulac

Samedi 11 - journée : Robillot

Dimanche 12 - journée : Grinovero

Lundi 13 - journée : Robillot

Samedi 18 - journée : Antignac

Dimanche 19 - journée : Dehmouche

Lundi 20 - journée : Antignac

Samedi 25 - journée : Dulac

Dimanche 26 - journée : Mijoin

Lundi 27 - journée : Dulac

Mois de juillet

Samedi 02 - journée : Robillot

Dimanche 03 - journée : André

Lundi 04 - journée : Robillot

Dimanche 09 et lundi 11 - journée : Dulac

Les gardes sont indiquées sous réserve de modifications de dernières minutes. Ne pas hésiter à composer le 3237 ou à consulter l'affichage en officine.

Les adresses - Pharmacies

DULAC : 6 av Gabriel-Dordain - 02 48 55 00 50

ROBILLOT : 22 av Gén-Leclerc - 02 48 55 03 98

ANTIGNAC : 26 rue Paul-Ladevèze - 02 48 55 00 16

GRINOVERO : 33 rue Jean Jaurès - Lunery - 02 48 68 90 84

DEHMOUCHE : 11 av Anc. Combattants - Trouy - 02 48 64 71 10

ANDRÉ : 23 rue Parmentier - La Chapelle Saint-Ursin - 02 48 26 44 53

Pharmacie MIJOIN : 48 Grande Rue - Charost - 02 48 26 20 28

Laboratoire de biologie médicale (V. Grember)

Ouvert du lundi au vendredi de 8h à 12h30

et de 14h00 à 18h00 et le samedi de 8h à 12h -

www.bioexcel.fr

Horaires des Cimetières

Été : Ouverture : 8 h - Fermeture : 18 h 30

Hiver : Ouverture : 8 h - Fermeture : 18 h

ANIMATIONS PERMANENTES

ATELIER THÉÂTRE (St-Florent Culture)

Centre Louis-Aragon

petits : les mercredis / 13 h 30 - 15 h

moyens : les mercredis / 15 h - 16 h 30

adolescents : les mercredis / 16 h 30 - 18 h

CRÉA'FUSEAUX

Salle Dordain A :

Les lundis / 18 h - 20 h

ATELIER PEINTURE

(Groupe Artistique Florentais)

Salle Salengro :

les mercredis / 14 h - 19 h

GYM DOUCE - SOPHROLOGIE

12,70 euros / 5 séances

21,50 euros / 10 séances

- Gym Douce

Salle Dordain :

les jeudis / 10h30 - 11h30

les Vendredis / 17 h - 18 h

- Sophrologie

Salle Dordain :

les Lundis / 17 h à 18 h et 18 h à 19 h

les Vendredis / 15 h à 16 h - 16 h à 17 h

et 19 h à 20 h

- Les Années Dynamiques

Salle Dordain A : les Jeudis / 10 h 30 - 11 h 30

PATCHWORK

Salle Roseville : les 1^{ers} et 3^{èmes}

mardis de chaque mois / 14 h - 18 h

CLUB DES SÉNIORS

Salle Roseville : les 1^{ers} et 3^{èmes}

mardis de chaque mois / 14 h - 18 h

CLUB 3^{ème} ÂGE

Salle roselière : les 2^{èmes} et 4^è

mardis de chaque mois / 14 h - 18 h

AMICALE DES RETRAITÉS / UNRPA

Salle Roseville : 13 h 30 - 18 h

tous les jeudis après-midi

LOISIRS ET SOLIDARITÉ DES RETRAITÉS

Salle Salengro :

les lundis de 14 h à 18 h

ART FLORAL

Salengro - salle de l'atelier :

les mardis / 20 h - 22 h

les vendredis / 14 h - 16 h

POTERIE

Salengro - salle de l'atelier :

les lundis / 14 h - 16 h et 18 h - 20 h

les mercredis /

10 h - 12 h et 15 h 30 - 19 h 30

les Vendredis / 18 h - 20 h

ÉCOLE DE PÊCHE À LA MOUCHE DE L'AMICALE DES PÊCHEURS DE LA VALLÉE DU CHER

Salengro :

1^{er} et 3^{èmes} vendredis du mois de

18 h 30 à 20 h 30

le mercredi qui les suit de 17 h à 19 h

A.F.A.T. (Tarot)

Salle Salengro tous les mardis et jeudis

15 h - 19 h

CHORALE VICUS AUREUS

Salle Danielle Darrieux (Massœuvre)

Tous les vendredis de 19 h à 21 h

Permanence du Député du Cher

Nicolas SANSU

Sur rendez-vous en mairie

le 1^{er} vendredi du mois de 9 h à 11 h en

téléphonant à son secrétariat

au 02 48 52 65 04 / 02 48 52 65 67

Bloc Notes

L'Hôtel de Ville

Place de la République
18400 St-Florent-sur-Cher - tél. : 02 48 23 50 00
www.ville-saint-florent-sur-cher.fr
communication@villesaintflorentsurcher.fr
secretariatgeneralurbanisme@villesaintflorentsurcher.fr
lundi : 9 h - 12 h / 13 h 30 - 18 h
du mardi au jeudi : 8 h 30 - 12 h / 13 h 30 - 18 h
vendredi : 8 h 30 - 12 h / 13 h 30 - 17 h

Les Services Techniques Municipaux

Z.I. du Breuil, rue Fernand-Léger
tél. : 02 48 55 23 37
du lundi au vendredi : 7 h 45 - 11 h 45 / 13 h 30 - 16 h 30
Police Municipale

6, rue Félix Pyat - tél. : 02 48 23 50 10

Multi accueil les Pt'ites Frimousses

Rue Jules-Ferry - tél. : 02 48 26 04 10
lundi, mardi, mercredi, jeudi et vendredi :
7 h 30 - 18 h 30

RAM - Relais Assistantes Maternelles

Rue Jules-Ferry - tél. : 02 48 59 25 43
lundi 10 h 30 - 12 h 30 / mardi 13 h - 17 h
mercredi 10 h 30 - 12 h 30 / jeudi 13 h - 15 h
vendredi 13 h - 16 h
Atelier d'éveil : mardi et jeudi 9 h 30 - 11 h 30
sur réservation

Le Service d'Accueil Péricolaire

Pôle Enfance rue Jules ferry - tél. : 02 48 55 31 52
tous les jours de 7 h à 8 h 30
et de 16 h 30 à 18 h 30

sauf mercredi et vacances scolaires

Le Restaurant Scolaire Gavroche

Rue Henri-Aubrun : 02 48 55 10 84

Le Service Activités Jeunesse

Pôle Enfance - rue Jules ferry
tél. : 02 48 55 68 50 - fax : 02 48 55 60 70
Du lun. au merc. : 8 h 30 à 12 h et 13 h 30 à 18 h
Jeudi : fermé le matin - 13 h 30 à 17 h 30
Vendredi : 8 h 30 à 12 h et 13 h 30 à 17 h

Mission locale antenne de St-Florent

Formation Emploi - 75, Avenue Gabriel-Dordain
téléphone : 02 48 23 21 23
antennestflorent@missionlocalejeunes.fr
https://fr-fr.facebook.com/pages/Mission-Locale-St-Florent-Sur-Cher/336868316418668
lundi : 11 h - 12 h / 14 h - 17 h 30
mardi, mercredi, jeudi :
8 h 30 - 12 h / 14 h - 17 h 30
vendredi : 8 h 30 - 12 h.

L'Accueil Ado

75, Avenue Gabriel-Dordain : 02 48 26 09 16
accueilado.stflo18@orange.fr
www.facebook.com/accueilados.stflorentsurcher?fref=ts

La médiathèque Municipale

19, Rue François-Pavillard - BP 20
tél. : 02 48 55 26 83
e-mail : mediatheque@villesaintflorentsurcher.fr
Mardi : 9 h - 12 h
Mercredi : 9 h - 12 h / 14 h - 18 h
Jeudi : 9 h - 12 h
Vendredi : 9 h - 12 h / 14 h - 18 h
Samedi : 9 h - 12 h / 14 h - 17 h
fermeture le samedi après-midi en période
estivale : les mois de juillet et août.

Le Centre Culturel Louis-ARAGON

70, Avenue Gabriel-Dordain - tél. : 02 48 55 65 84
du lundi au vendredi : 9 h - 12 h / 14 h - 18 h
https://www.facebook.com/pages/Centre-Louis-Aragon/584093824987458

Le Cinéma Le Rio

Avenue Chaussée-de-César
tél. : 02 48 55 02 21
Pour les séances : consulter le programme
https://www.facebook.com/pages/Cinema-le-rio/423766114394588

La Piscine Intercommunale FerCher

Pays Florentais

Route de Villeneuve - tél. : 02 48 55 10 28

Le Gymnase Serge-Faure

Rue Pasteur - tél. : 02 48 55 31 37

Le Gymnase Michel-Dupont

Rue des Varennes - tél. : 02 48 55 22 23

La Salle Polyvalente ROSELIÈRE

Rue des Lavoisirs - tél. : 02 48 55 65 84

(Centre Louis-Aragon)

La Déchetterie - SICTOM

Tél. : 02 48 55 16 01 - Z.A. de La Vigonnière

Horaires :

Du lundi au samedi : 9 h - 12 h / 14 h - 18 h

Fermée le jeudi

Service des eaux : Civray

Tél. : 02 48 55 33 45 / 06 83 63 72 75

Point Infos Tourisme (ouverture saisonnière)

Place de la République - 02 48 23 52 54

Lundi : 14 h - 18 h 30

Mardi au Vendredi : 9 h 45 - 12 h 15 / 14 h - 18 h 20

Samedi matin : 9 h 45 - 12 h 15

URGENCES

15 : urgences médicales

18 : pompiers

17 : police

115 : SAMU Social

119 : enfance maltraitée

SOS médecin : 02 48 23 33 33

Centre anti-poison : 02 47 64 64 64

Clinique Vétérinaire Dr Catinaud et Dr

Personnat : 02 48 55 15 00

02 48 21 15 80 : urgences dentaires

Remarque sur le déroulement d'un appel d'urgence

N'oubliez pas de donner votre nom, votre adresse (où vous vous trouvez avec le blessé), éventuellement votre numéro de téléphone, donner une brève description de l'état du blessé (homme ou femme, jeune, adulte, son état : inconscient, ...), combien de blessé, quand cela s'est-il produit et comment si possible. Gardez votre calme malgré le stress, c'est un atout pour le blessé !

Service des eaux FerCher :

02 48 55 33 45 (Civray)

Urgence Sécurité Gaz : 0 800 47 33 33

Allo Service Public : 39 39

Pharmacies de garde : 32 37

PERMANENCES SOCIALES

Le Passage

Se renseigner Maison des Solidarités

Le Conseil Départemental de l'Accès au Droit

M^{me} Florence Féraud - Salle Polyvalente Roseville
les 2^{ème} et 4^{ème} mercredis de 14 h à 16 h
Tél. : 02 48 68 33 83 ou 06 85 42 95 14.

Le Conciliateur

Plus de permanence.

Contact : Mme Chamoreau 06 85 73 07 97

Maison des Solidarités (Centre Médico Social)

Rue de la Solidarité
18400 Saint-Florent-sur-Cher
Tél. : 02 48 25 26 30

La C.R.A.M.

(Caisse Régionale d'Assurance Maladie) :
Infos retraite : 0821 10 45 67 (9 cts/min)

Le C.I.C.A.S.

(Centre d'Information Conseil et Accueil des Salariés)

Téléphoner au 0 820 20 01 89

(54 av. Jean-Jaurès à Bourges).

La C.A.F.

(Caisse d'Allocations Familiales), tous les jeudis :
9 h - 11 h 30 Maison des Solidarités.

AIDER LA VIE

Aide à domicile aux personnes et à la famille
261, rte de Saint-Michel - Bourges
02 48 65 29 99

3^{ème} jeudi du mois local 75, av. Gabriel-Dordain de 9 h 30 à 12 h

L'A.D.P.A.C - FACILAVIE

Aide à Domicile aux Personnes Agées du Cher
1^{er} et 3^{ème} mercredis du mois Salle roseville de 14 h 30 à 16 h

A.M.D.

(Aide au Maintien à Domicile) Service de portage de
repas à domicile - 75, av. Gabriel-Dordain

Tél. : 02 48 55 16 39

Du lundi au vendredi de 8 h 30 à 12 h.

ADMR.

(Association de service à domicile)

Place de la République

Tél. : 02 48 02 06 38 - 06 33 70 91 22

Permanence Juridique C.G.T.

tous les mardis : 17 h 30 - 19 h

Union Locale C.G.T. - 23 bis, Rue Roger-Salengro

Tél. : 02 48 55 19 15 - 06 07 39 32 96

Familles Rurales

le 2^e mardi du mois - 10 h - 12 h

Salle Polyvalente Roseville

Association des Paralysés de France

81, av. Ernest Renan à Bourges

Tél. : 02 48 20 35 88

Médiateur de la République

Tél. : 01 53 29 24 24



SAINT-FLORENT-SUR-CHER

DU 19 JUILLET AU 11 AOÛT 2016

HUAYRA MUYOJ
Argentine



Au Centre Louis Aragon
Mardi 19 juillet à 21h00

LEYMER FOLK GROUP
Iran



Au Centre Louis Aragon
Mardi 02 août à 21h00



Spectacle de Rue
Compagnie Zoolians

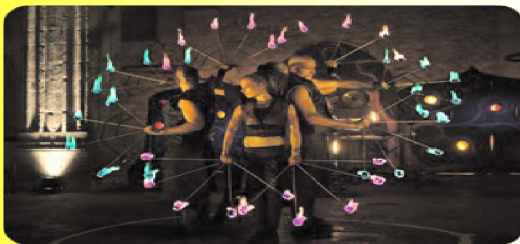

Théâtre de Verdure
Mercredi 27 juillet à 21h30

LES PROFS 2
Comédie



Théâtre de Verdure
Jeudi 11 août à 21h30

SEANCES ET SPECTACLES GRATUITS

Informations : Centre Culturel Louis Aragon

www.ville-saint-florent-sur-cher.fr – Tél. 02 48 55 65 84

