

Vie Municipale

Travaux



Jeunesse

Accueil de loisirs



Vie associative

Jumelage



N° 128 - janvier 2017

Le **Florentais**



Bonne année 2017!

Éditorial

Florentaises, Florentais,

Une nouvelle année commence, laissant derrière nous des souvenirs pour certains agréables et pour d'autres amères. Que le temps passe vite. Cette impression de vitesse, nous la devons vraisemblablement à notre quotidien et à notre environnement. Cependant la municipalité et moi-même nourrissons l'espoir d'un avenir meilleur pour tous qui doit reposer sur des valeurs fortes telles que la tolérance, la solidarité, la famille et l'ouverture aux autres.

Au cours de cette année écoulée, le paysage de notre commune a changé avec notamment, le quartier du Breuil qui a connu un important changement avec les constructions pavillonnaires, la place de la république qui a été rénovée, mettant en valeur notre château, hôtel de ville avec un panneau d'information et une borne pour recharge de véhicules électriques. Mais aussi la réfection de certaines voiries avec bandes cyclables, l'amélioration de l'éclairage public par des lampes leds qui abaissent la consommation et bien sûr le coût de fonctionnement et sans oublier l'entretien de l'ensemble du patrimoine communal.

Notre projet ambitieux de création de la ZAC du Bois d'Argent suit son cours. Fin du 1^{er} trimestre 2017 les premiers terrains pourront être commercialisés.

L'équipe municipale s'est déjà mise au travail pour élaborer le budget 2017 dans un contexte économique et financier difficile dû à la baisse des dotations d'État qui limite les investissements pourtant nécessaires à votre mieux être. Toutefois, nous avons la volonté de ne pas augmenter la pression fiscale afin de ne pas peser sur vos foyers déjà très sollicités.



Roger JACQUET

Maire
de Saint-Florent-sur-Cher

Vos élus vont donc s'attacher à effectuer des arbitrages budgétaires mesurés mais qui répondent au mieux à vos attentes.

Deux importants chantiers sont prévus pour 2017 :

- la rue Roger Salengro pour respecter les normes d'évacuation des eaux pluviales du fait de la proximité des puits de captage (en partenariat avec la communauté de communes FerCher Pays Florentais),
- le projet de réhabilitation des écoles Dézelot 1 et 2 pour répondre aux nouvelles normes d'accessibilité, d'hygiène, de sécurité et d'économie d'énergie et thermique.

Oublions les soucis de l'année passée, reconstituons des forces de travail, de résistance face aux mauvais coups qui sont portés à ceux qui vivent du fruit de leur travail.

Bonne et heureuse année 2017 !

PERMANENCE

**Tous les vendredis
Monsieur le Maire
assure une permanence
à la population :**

**de 8 h 45 à 10 h 30
en mairie,**

sans rendez-vous.

INFO

DISTRIBUTION DES SACS "ORDURES MÉNAGÈRES"

La distribution aura lieu : **du lundi 23 janvier au samedi 28 janvier 2017**

Salle du Conseil - Communauté de Communes FerCher Pays Florentais
Place de la République - Saint-Florent-sur-Cher.
Lundi au vendredi : 9h00 – 12h00 / 14h00 – 18h00
Samedi : 9h00 – 12h00



Passé ces dates, se renseigner auprès des Services Techniques de la Communauté de Communes FerCher – Pays Florentais La Croix Grenier 18290 CIVRAY. Téléphone : 02 48 55 33 45

Sommaire

- Page 2 : Éditorial
- Page 3 : Vie Municipale
- Page 6 : Jeunesse
- Page 8 : Jeunesse
- Page 8 : Expression / État-civil
- Page 9 : Les news de FerCher
- Page 10 : Vie associative
- Page 13 : À noter
- Page 14 : Cinéma le Rio



p. 3
Téléthon

Couverture
Soirée



MENSUEL LE FLORENTAIS
Directeur de la Publication

Monsieur le Maire

Rédacteur, maquettiste, photos

Emilie Lemkahouen
Service Communication
Hôtel de Ville

Place de la République
18400 St-Florent-sur-Cher
02 48 23 50 00

www.ville-saint-florent-sur-cher.fr

Imprimerie

Centr'Imprim

36101 Issoudun cedex
Dépôt légal : janvier 2017
Tirage : 3 660 exemplaires



VIE MUNICIPALE

Vie Municipale

VOISINS VIGILANTS

SIGNATURE DU PROTOCOLE

Afin d'apporter une action complémentaire et de proximité dans la lutte contre les phénomènes de délinquance, un protocole « Participation citoyenne » été signé, le 1^{er} décembre dernier, entre madame la Préfète du Cher, monsieur le Maire et le commandant du groupement de gendarmerie départementale du Cher.

La démarche de participation citoyenne consiste à sensibiliser les habitants en les associant à la protection de leur environnement. Pour ce faire, la Municipalité recherche des référents bénévoles.

Ceux-ci notamment informent les forces de l'ordre (Gendarmerie Nationale et Police Municipale) des faits inhabituels se produisant dans leur quartier.

Cela vous intéresse ? Veuillez contacter la police municipale au 02 48 23 50 10 (standard de la police municipale) ou par courrier électronique : pm@villesaintflorentsurcher.fr



MESSAGE

DE LA POLICE MUNICIPALE

De plus en plus fréquemment, nos administrés nous informent que des personnes indélicates battent ou secouent leurs tapis, paillasson et autres notamment par les fenêtres. Ceci se produit aussi bien dans les logements

collectifs que par les locataires ou propriétaires de maisons individuelles.

Ceci est interdit par le règlement sanitaire départemental, article 25. Cette infraction peut être réprimée par une amende de 450 euros.

PLACE DE LA RÉPUBLIQUE

INAUGURÉE

Vendredi 25 novembre 2016, les élus florentais et les commerçants du marché inauguraient la nouvelle place de la République. Des travaux importants d'un montant de 323.489 € (remise en état du réseau d'eaux pluviales, mise en place d'un nouvel éclairage, pose d'un panneau d'information électronique, pose de bornes électriques foraines, reprise de la structure de la place et de la voirie, réfection d'une voirie avec des cheminements en béton désactivé et de places de stationnement en enrobé et création d'espaces verts, ainsi que la pose d'une borne de recharge pour voiture électrique), qui ont satisfait tout le monde. Pour agrémenter ce marché spécial, un stand, réunissant la Chorale Vicus auréus, le comité de jumelage et la municipalité, était ouvert.

Vivement le printemps pour que la place se vêtisse de bacs " orangerie ".



TRAVAUX

PARTICIPATION DES STM



Réfection des trottoirs le long de la RN 151 devant Market par l'Entreprise AXIROUTE.



Réfection de voirie pour la sortie de la Déchetterie par l'Entreprise AXIROUTE. Travaux conjoints entre la Ville et la Communauté de Commune FerCher.



Pose du panneau « place Mis et Thiennot » à la gare.



Mise en place d'un nouveau jeu dans le parc du château et réparation du siège nacelle et d'un panneau transparent sur le tunnel.

DÉCHETTERIE DISTRIBUTION DES BADGES

Lors de la réunion du Comité Syndical du Syndicat des Ordures Ménagères du 13 Décembre 2016, Monsieur FERRON Directeur du SICTOM nous a informé sur le fonctionnement futur de la déchetterie à savoir :
les badges, fournis aux utilisateurs de la déchetterie, seront distribués par les représentants du SICTOM, sur le site de la déchetterie de Saint-Florent-sur-Cher et ce tout au long du mois de Février 2017.

ATTENTION : CHANGEMENT DES JOURS DE COLLECTE DES ORDURES MENAGERS POUR 2017

La Communauté de Communes FerCher - Pays Florentais informe l'ensemble des Florentais qu'à compter du **1^{er} janvier 2017 les sacs poubelles noirs et jaunes seront collectés simultanément les lundis et jeudis** sur l'ensemble de la commune par le SICTOM Champagne Berrichonne.
En conséquence, la tournée du mercredi pour les sacs jaunes est supprimée et reportée au lundi et jeudi.
Ce dispositif est mis en place grâce à l'utilisation d'un camion bi-compartmenté.
De plus, une tournée spéciale pour les cartons est organisée chaque vendredi matin uniquement pour les commerçants et **obligatoirement sur inscription** auprès du SICTOM au 02 54 03 60 90

CHAMPIONS U.S.F. PÉTANQUE

L'US Florentaise sacrée championne de France !
Pour honorer cette belle victoire, la municipalité et l'intercommunalité FerCher Pays florentais ont accueilli l'équipe de France Nationale 2 de pétanque, de l'Union sportive florentaise, lundi 12 décembre 2016 en mairie.
Ils évolueront l'année prochaine en Nationale 1. Avec de tels résultats mais ils ne sont pas terminés car l'équipe 1 est encore en lice en Coupe de France. Il était normal de les encourager sur leur chemin sportif. Un grand bravo à cette belle famille !



TÉLÉTHON 2016 MALGRÉ LA CRISE... DES DONNÉS...

Le mot « TELETHON » est la contraction des mots télévision et marathon. Dans les années 50, il s'inspire d'un concept américain de recherche médicale contre la Poliomyélite. De ses débuts aux 1^{ers} traitements reconnus, l'AFM Téléthon privilégie l'audace et l'innovation qui lui permettent de mener un combat aux noms des malades. Au décès de son fils Alain, suite à une myopathie, Bernard BARATAUD, avec des amis, crée le 1^{er} TELETHON le 6 décembre 1987 dont il fut le Président.

Ayant accepté le challenge proposé par Mme Anne-Marie DEBOIS, adjointe aux affaires sociales, les associations florentaises, commerçants, artisans, particuliers ont relevé le défi par le travail de toute une équipe pour une action caritative à l'échelle florentaise, en partenariat avec la municipalité.

Le Club des Séniers et l'association « Les Saint Florent » accueillait le 26 novembre, au Centre Aragon 116 convives autour d'un dîner dansant animé par l'orchestre « CHRISTY BELL », en présence de M. Brunet coordinateur de la Région et M. et M^{me} Breuille, responsables de notre secteur. Merci à toutes les personnes volontaires qui ont aidé à organiser cette belle soirée ainsi qu'aux associations et aux commerçants qui ont généreusement offert des lots pour les tombolas.

Dons récoltés :

- Club des Séniers et Les Saint-Florent : 1000 €
- l'UNRPA : 100 €
- Body Taekwendo : 104 €
- U.S.F Omnisports : 100 €
- Saint-Flo Run : 393,50 €



Soirée du 26 novembre

- Chorale Vicu Aureus : 80 €
- Saint-Florent Culture (vente d'objets) : 579 €
- AFAT : 100 €
- Amicale Laique, école de danse Arabesque : 85 €
- Patchwork et Savoir faire florentais : 750 €
- Club du 3^{ème} âge : 58 €
- Amicale cyclo : 180 €
- Ecole de musique, école de danse : 177,70 €
- Ecole de la langue française et des signes, dons particuliers : 70 €

Un grand merci à toutes les associations, commerçants, entreprises, artisans, particuliers et bénévoles pour leur participation.



Ecoles de musique et de danse

À L'HONNEUR ALAIN LEGLAIVE

Alain Leglaive, 66 ans et 50 ans de dévouement dans le monde sportif, autant dans la pratique que dans la gestion.

Il a occupé la fonction de président de l'U.S.F. omnisports regroupant 15 sections sportives et plus de 1200 licenciés. Très impliqué dans la vie municipale et dans les différentes actions engagées par la municipalité, Alain est un exemple, par son charisme et son efficacité, auprès de tous.

C'est pour toutes ces qualités que Jacques Lambert, maire adjoint, lui a remis le **trophée du bénévolat de la jeunesse, des sports et de l'engagement associatif.**



Jacques Lambert et Alain Leglaive

ATTENTION

DÉVIATION RUE ROGER SALENGRO

Travaux Rue Roger Salengro

D'importants travaux débutent à compter du 9 janvier 2017 pour une durée approximative de 8 mois.

Voir sur le plan :

rues barrées à compter du 9 janvier 2017 et l'itinéraire de déviation de la RD27 conseillé

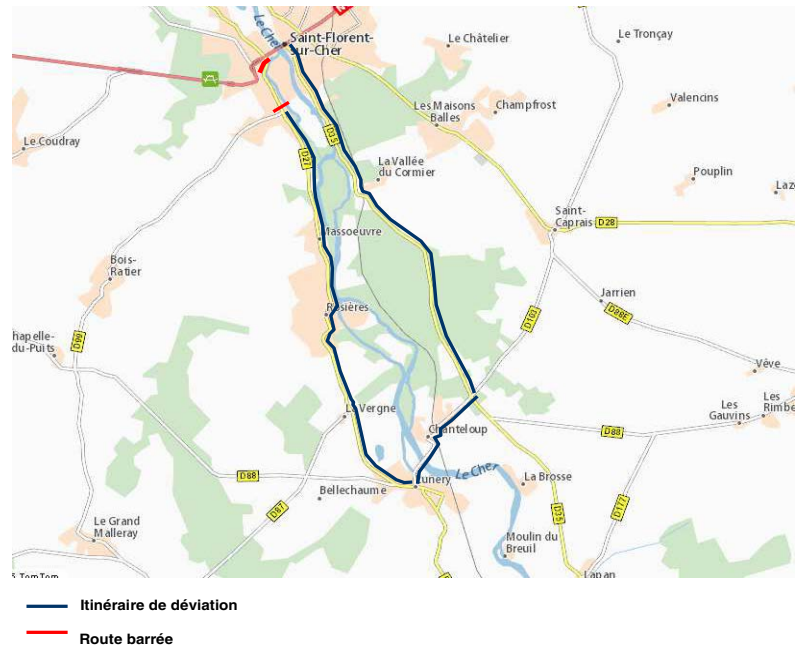

ENDETTEMENT DES COMMUNES

SAINT-FLORENT-SUR-CHER BIEN PLACÉE

Vous constaterez que Saint-Florent-sur-Cher a un montant de dette par habitant, un des meilleurs du département, en baisse constante depuis 2000. Ce montant de 613 € est la moitié de celui des villes de même strate.

Malgré les difficultés budgétaires des communes le résultat est encourageant pour l'avenir de notre cité.

tableau extrait de l'article du Berry Républicain du 29 novembre 2016.

Population 2015 des 20 communes du Cher les plus peuplées	N7 COMMUNE	Montant de la dette par habitant €/habitant	Évolution entre 2000 et 2015	Évolution entre 2014 et 2015
2.053	Châteaumeillant	1 €	-99,72%	-92,86%
2.595	Méreau	36 €	-87,28%	-28,00%
9.563	Saint-Doulchard	226 €	927,27%	-8,87%
2.188	Vignoux-sur-Barangeon	284 €	73,17%	-3,73%
4.183	Dun-sur-Auron	357 €	9,51%	-8,70%
3.253	Sancoins	392 €	4,81%	-1,01%
3.369	La Guerche-sur-l'Aubois	399 €	0,25%	-15,47%
3.435	La Chapelle-Saint-Ursin	422 €	-26,86%	-10,59%
4.010	Trouy	594 €	87,38%	7,22%
6.781	Saint-Florent-sur-Cher	613 €	-35,41%	-2,08%
2.755	Avord	640 €	42,54%	-13,86%
2.115	Foëcy	754 €	11,54%	-0,13%
6.914	Mehun-sur-Yèvre	761 €	65,08%	5,11%
5.732	Aubigny-sur-Nère	792 €	8,49%	-8,01%
2.348	Saint-Martin-d'Auxigny	816 €	92,91%	14,29%
27.815	Vierzon	1.016 €	-8,39%	-1,45%
2.163	Argent-sur-Sauldre	1.129 €	203,49%	-5,29%
5.140	Saint-Germain-du-Puy	1.201 €	20,70%	-14,58%
69.262	Bourges	2.119 €	30,32%	2,22%
10.688	Saint-Amand-Montrond	2.848 €	112,86%	19,36%

DES ARTISTES

À BEAUSÉJOUR

L'ensemble de l'école maternelle Beauséjour de Saint-Florent-sur-Cher a travaillé sur la laïcité du 5 au 9 décembre, le thème choisi par les enseignantes était "Tous différents mais tous ensemble".

Chaque élève a peint puis décoré son portrait afin de réaliser une fresque où tous les enfants de l'école sont mélangés.

Bravo à tous !

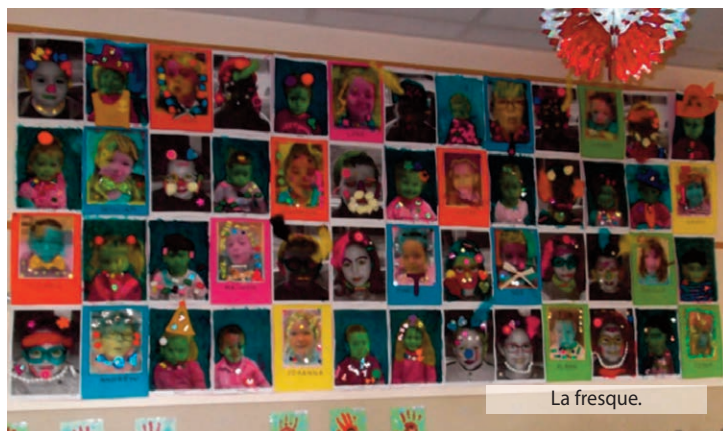

La fresque.

DES ATELIERS

AU TOP !

Jeudi 15 octobre 2016 le Moyen Age était présent au service Accueil de loisirs Périscolaire.

Historique de cette époque à travers des différents costumes, musiques danses sans oublier la dégustation des gâteaux aux épices.

Un grand merci à l'intervenante Odile Mortier.



Oyé, Oyé !!!



NAP 2016

JDC
JOURNÉE DÉFENSE
ET CITOYENNETÉ

BIENTÔT 16 ANS !
PENSEZ AU RECENSEMENT

DÉVELOPPEZ VOTRE ESPRIT DE DÉFENSE !

QUI ?
Tous les Français, filles et garçons âgés de 16 ans.

POURQUOI ?
Pour vous inscrire en vue de permettre votre convocation à la journée défense et citoyenneté.

COMMENT ? Deux possibilités s'offrent à vous :

PAR INTERNET

- 1 - Créez votre compte sur www.service-public.fr. Vérifiez ensuite que le e-recensement est possible dans votre commune.
- 2 - Munissez-vous des documents numérisés suivants : pièce d'identité et livret de famille.
- 3 - Allez dans la rubrique «Papiers-Citoyenneté», cliquez sur «Recensement, JDC et service national», ou dans la zone «Rechercher» tapez «recensement».
- 4 - Vous n'avez plus qu'à suivre les instructions.

À LA MAIRIE DE VOTRE DOMICILE
Munissez-vous des documents suivants : pièce d'identité et livret de famille.

RETROUVEZ «MA JDC SUR MOBILE» EN 1 CLIC

MINISTÈRE DE LA DÉFENSE
SÉCRÉTARIAT GÉNÉRAL POUR L'ADMINISTRATION
DIRECTION DU SERVICE NATIONAL

www.defense.gouv.fr/jdc

DEFENSE.GOV.FR

LE PÈRE NOËL

N'A PAS OUBLIÉ DE PASSER PAR SAINT-FLORENT

Le Père Noël n'oublie jamais Saint-Florent-sur-Cher, c'est normal nos enfants sont très sages...

Il a commencé sa tournée au cinéma Le Rio le samedi 10 décembre. Les enfants du personnel de la commune ont pu rencontrer le grand Homme après avoir visonné un film sur grand écran...

Ensuite, le Père Noël est passé dans les trois écoles maternelles pour le plaisir des enfants et pour clore ce premier trimestre d'école.

Un goûter, des friandises, un cadeau étaient offerts par la municipalité à chaque enfant. Et maintenant, place à 2017 pour continuer les actions entreprises au sein des groupes scolaires.

Mais avant de quitter la commune il offrait, samedi 17 décembre un tour de calèche, un goûter avec la présence d'un clown sculpteur de ballons, place de la République.



Petits et grands ravis !



Rive Gauche

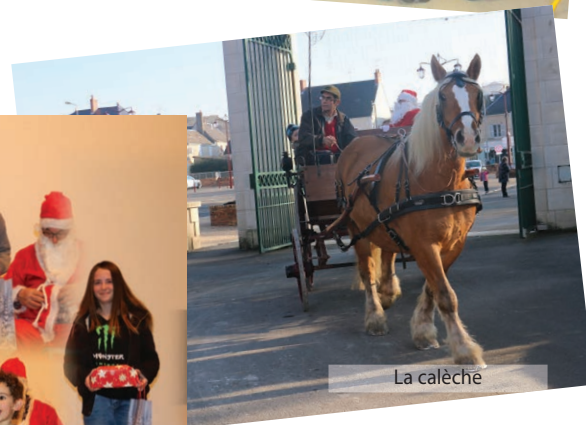

La calèche

ACCUEIL DE LOISIRS

ACCUEIL PÉRISCOLAIRE

Le service activités jeunesse rappelle que l'accueil de loisirs des petites vacances d'Hiver se déroulera du

lundi 13 au vendredi 24 février.

Il peut accueillir 10 enfants âgés de 4 à 6 ans et 24 enfants de plus de 6 ans jusqu'à 13 ans.

Au programme : activités manuelles, jeux de société, séances de cinéma, ateliers piscine, patinage sur glace. A noter qu'un projet « découverte et réalisation de jeux du monde » aura lieu pendant la première semaine de ces congés scolaires.

Inscriptions :

- Lundi 16 et mardi 17 janvier 2017 : 16h00 -19h00,
- Mercredi 18 janvier 2017 : 14h00 - 18h00.

Toutes informations
www.ville-saint-florent-sur-cher.fr
rubrique Enfance Jeunesse, onglet Vie
périscolaire-Activités Jeunesse
ou Pôle Enfance - rue Jules Ferry
tél. : 02 48 55 68 50



Service Activités jeunesse AVIS D'OFFRE D'EMPLOI

La Ville de Saint-Florent-sur-Cher recrute pour le service Activités jeunesse :

Animateurs (trices) titulaires du B.A.F.A. et stagiaires pour les petites et grandes vacances scolaires 2017 :

Hiver : du 13 au 24 février

Printemps : du 10 au 21 avril

Été : 1^{ère} période : du 10 au 28 juillet

Été : 2^{ème} période : du 31 juillet au 25 août

Toussaint : du 23 octobre au 3 novembre

Les candidatures (lettre + CV + copie du diplôme ou du livret de formation) précisant la (les) période (s) souhaitée (s) doivent être adressées à :

Monsieur le Maire de Saint Florent sur Cher
Service des ressources humaines
Hôtel de ville
Place de la République
18400 SAINT-FLORENT-SUR-CHER

Date limite de dépôt des candidatures :

- Hiver : dans vos meilleurs délais
- Printemps : dans vos meilleurs délais
- Été : 28 février 2017
- Toussaint : 30 juin 2017

CONSEIL MUNICIPAL / COMPTE RENDU DU 24 NOVEMBRE 2016

Le compte rendu est disponible dans son intégralité en mairie et sur le site internet de la ville www.ville-saint-florent-sur-cher.fr

1. Adoption du compte rendu de la séance précédente
2. Informations du Maire
3. Budget 2016 – Modifications de crédits
4. Tarifs communaux 2017
5. Droits de terrasse – Année 2017
6. ZAC du Bois d'Argent – Compte rendu financier par la SEM TERRITORIA – Exercice 2015
7. Extension de l'éclairage public – Participation de la Commune
8. Destination des coupes de l'état d'assiette 2017
9. Taux d'avancement de grades 2017
10. Participation des communes à l'achat et frais de fonctionnement du RASED
Année 2016-2017
11. Tableau permanent des effectifs
12. Régime indemnitaire – Indemnité horaire pour travaux supplémentaires (IHST)
13. Statuts de la Communauté de Communes FERCHER Pays Florentais
Mise en conformité avec la Loi NOTRe
14. Rapport annuel d'activités de la Communauté de Communes FERCHER Pays Florentais
Exercice 2015
15. Rapport annuel sur le prix et la qualité de service public de l'assainissement non collectif de
la Communauté de Communes FERCHER Pays Florentais – Exercice 2015
16. Rapport annuel sur le prix et la qualité du service public de l'assainissement collectif de la
Communauté de Communes FERCHER Pays Florentais – Exercice 2015
17. Rapport annuel sur le prix et la qualité du service public de l'eau potable de la Communauté
de Communes FERCHER Pays Florentais – Exercice 2015
18. Autorisation d'ouverture des commerces le dimanche
19. Dénomination d'une place publique
20. Délégations au Maire en vertu de l'Article L 2122-22 du Code Général des Collectivités
Territoriales : Néant

EXPRESSION DES GROUPES DE L'OPPOSITION AUCUN COMMUNIQUÉ

PERMANENCES

CONSEILLERS DÉPARTEMENTAUX

Les conseillers départementaux du canton de Charost

- Nicole PROGIN 06 08 21 18 21
- Philippe CHARRETTE 06 62 82 22 87

reçoivent sur rendez-vous à la Maison des Solidarités de Saint-Florent-sur-Cher

PERMANENCE DU DÉPUTÉ DU CHER - NICOLAS SANSU

Sur rendez-vous en mairie le 1^{er} vendredi du mois
de 9h00 à 11h00
en téléphonant à son secrétariat au
02 48 52 65 04 / 02 48 52 65 67

ELABORATION DU PLAN LOCAL D'URBANISME INTERCOMMUNAL DE LA COMMUNAUTÉ DE COMMUNES FERCHER PAYS FLORENTAIS



La Communauté de Communes FerCher-Pays Florentais a lancé début novembre 2016, les études d'élaboration de son Plan Local d'Urbanisme Intercommunal (PLUi) suite à sa délibération du 10 décembre 2015 prescrivant la réalisation d'un tel document. Cette mission a été confiée à différents bureaux d'études et intervenants, spécialisés dans le domaine de l'urbanisme, du patrimoine, du paysage, de l'environnement, du foncier et de l'agriculture. Les études devraient se poursuivre jusqu'à la fin de l'année 2018 / début 2019.

Le Plan Local d'Urbanisme Intercommunal est un document d'urbanisme, à caractère réglementaire, présentant un projet global d'urbanisme et d'aménagement et fixant les règles générales d'utilisation du sol à l'échelle des 9 communes membres de l'intercommunalité.

Le PLUi permettra de mettre à jour les documents d'urbanisme communaux actuels vis-à-vis des nouvelles obligations législatives et de documents réglementaires tels que le Schéma de Cohérence Territoriale de l'Agglomération Berruyère, et de doter l'ensemble des communes d'un tel document.

La Communauté de Communes a souhaité associer les habitants à l'élaboration du PLUi. Cette concertation passe notamment par une information régulière de l'état d'avancement du PLUi sur le site Internet de FerCher, de l'organisation de réunions publiques, ou encore par la mise à disposition de registres en mairies et au siège de la Communauté de Communes. Une enquête publique sera organisée à la fin des études.

PISCINE

La piscine sera fermée pour permettre le déroulement d'une compétition FFN le samedi 21 janvier 2017 après midi et le dimanche 22 janvier 2017 toute la journée.

La piscine sera fermée pour vidange du lundi 13 février au dimanche 19 février 2017 inclus

Belote

Dimanche 29 janvier 2017

Salle polyvalente LE GRAND MALLERAY

Organisé par le comité des fêtes de PRIMELLES

inscriptions à partir de 13h30

9 € par joueur

LE PRESIDENT ET LE CONSEIL COMMUNAUTAIRE DE FERCHER-PAYS FLORENTAIS VOUS PRESENTENT LEURS MEILLEURS VŒUX POUR CETTE ANNEE 2017

FerCher-Pays Florentais, forte de son entente intercommunale et riche d'échanges constructifs entre ses élus qui la composent, mobilise chaque jour ses compétences afin de répondre au mieux à vos besoins et de mener de nombreux projets et travaux essentiels au territoire.

Le Projet du Programme Local de l'Habitat et du territoire touche à sa fin :

Dans le cadre de sa compétence Aménagement de l'Espace, la Communauté de communes a lancé en 2015 l'élaboration de son premier Programme Local de l'Habitat (PLH). Depuis fin 2015, les Maires de FerCher-Pays Florentais, la Communauté de communes et le bureau d'études ASTYM l'ont construit ensemble.

Ce document a vocation à déterminer une politique de l'habitat appuyée sur un diagnostic et validée par l'ensemble des élus, acteurs et partenaires du logement. Il s'agit d'un document de programmation et de référence pour la politique intercommunale de l'habitat pour les 6 ans à venir.

L'élaboration du Plan Local d'Urbanisme intercommunal est sur les rails

En 2015, le Conseil communautaire votait la prise de compétence en matière de plan local d'urbanisme, de document d'urbanisme en tenant lieu de carte communale. Depuis novembre 2016, les bureaux d'études ASTYM (en groupement avec SCP CGCB et Associés, Alain GAUTRON, et Catherine AUBEL), Thema Environnement, la SAFER du Centre et la Chambre d'Agriculture du Cher, œuvrent ensemble pour la bonne élaboration de ce document d'urbanisme intercommunal.

Pendant l'élaboration de ce PLUi, qui peut prendre plusieurs années, les documents communaux restent applicables et peuvent être amenés à évoluer. Les délibérations relatives à ce futur PLUi, prises le 10 décembre dernier, sont affichées au sein des mairies des communes membres de FerCher-Pays Florentais ainsi qu'à l'Hôtel de Communauté.

La ZAC « les Terres des Brosses »

FerCher-Pays Florentais ne cesse de mobiliser tous ses efforts et toutes ses compétences afin de concrétiser ce projet économique qu'est la ZAC « Les Terres des Brosses ».

En ce sens, la première tranche des travaux de viabilisation (VRD, espaces verts...) de la ZAC débiteront en début d'année 2017.

Les travaux VRD de la voir Roger Salengro

D'un commun accord, et par le biais d'une convention constitutive d'un groupement de commande, la Communauté de communes FerCher-Pays Florentais et la Ville de Saint-Florent-sur-Cher ont projeté conjointement les travaux de VRD (Voirie et Réseaux Divers) de la voie Roger Salengro.

Un collecteur d'eaux usées sera créé. Les raccordements et les branchements existants sur le réseau d'eaux usées et sur le réseau eau potable seront réhabilités. Les branchements en plomb seront supprimés.

Ces travaux sont nécessaires à la sauvegarde des périmètres de protection du champ captant de l'Île.

FerCher-Pays Florentais a effectué les demandes de subventions auprès du Conseil Départemental du Cher, de l'Agence de l'Eau Loire-Bretagne, et de la Préfecture du Cher.

La remise en état de diverses voies

Depuis le mois de mai 2016, et par le biais d'un marché public, la Communauté de communes a confié les travaux de remise en état de diverses voies à l'entreprise Colas Centre Ouest – Agence de Bourges.

La réfection de couches de roulement, y compris la réalisation de purges de chaussées, l'élargissement ou les poutres de rive, le dérasement d'accotements, et les travaux annexes ont été réalisés sur les voies suivantes :

- VC 206 dite de Jarien – Commune de Saint-Caprais
- VC 4 dite des Ormes et VC 206 dite de Lunerette – Commune de Lunery
- Chemin de Galifard – Châtillon – Commune de Villeneuve-sur-Cher
- VC 204 dite du Château de Galifard – Commune de Villeneuve-sur-Cher
- VC 210 de Brouillamnon aux Brissards – Commune de Plou
- VC 3 dite de Bagnoux – Commune de Mareuil-sur-Arnon
- Rue des Cormières – Commune de Lunery

La réhabilitation des réseaux d'adduction d'eau potable et d'eaux usées se poursuivra encore cette année 2017. Ces travaux, certes peu visibles, ont un réel impact sur notre environnement. En ce sens, des Schémas Directeurs d'Assainissement sur Mareuil-sur-Arnon et Saint-Florent-sur-Cher, et des Schémas Directeurs d'Eau Potable sur l'ensemble du territoire intercommunal sont en cours d'élaboration et de mise à jour. Ces Schémas nous permettent de définir une stratégie de travaux futurs pertinente et performante.

En espérant que nos projets trouvent des issues positives et se concrétisent par d'aussi beaux succès que ceux rencontrés les années précédentes, la Communauté de communes FerCher-Pays Florentais, le Conseil communautaire et moi-même avons le plaisir de vous présenter tous nos meilleurs vœux pour cette année 2017.

Le Président de la Communauté de communes
FerCher-Pays Florentais,
Jean-Claude BEGASSAT

VIE ASSOCIATIVE

Vie Associative

LES SAINT-FLORENT BEAUJOLAIS

DES CADEAUX POUR LES PETITS

Comme la coutume le veut, le 17 novembre, 3^{ème} jeudi de novembre, les adhérents de l'association « Les Saint-Florent » se sont réunis pour la dégustation du Beaujolais.

L'association « Les Saint Florent » vous informe que son assemblée générale aura lieu le samedi 4 février 2017 à 11h00 à l'Auditorium du Centre Aragon, suivie du pot de l'amitié. Comptant sur votre présence.



L'abus d'alcool.....

Les bénévoles de Saint-Florent-sur-Cher et de Bourges de l'antenne Croix-Rouge de Bourges, St-Florent-sur-Cher et Saint-Doulchard, en partenariat avec les responsables de la librairie les Pages du Donjon, ont organisé samedi 17 décembre un après-midi récréatif à l'intention des enfants de familles à revenus modestes.

L'occasion d'initier les enfants à la lecture avec un conte intitulé « le presque Noël » commenté par Emma avant une distribution de livres, de jouets et un goûter pour clôturer l'après-midi.

Cette action a été possible également grâce à la générosité des clients de la librairie qui ont adhéré au projet.

La Croix-Rouge remercie Françoise, Micheline, Anne-Marie et Lucienne qui ont animé ce moment de partage avec les familles et leurs enfants.



Un moment de lecture...

Nos valeurs:
Proximité - Universalité
Citoyenneté - Respect de la personne

L'ADMR,
premier réseau national du service à la personne

- Aide aux actes de la vie quotidienne (toilette, repas, habillage...)
- Ménage, repassage, courses
- Soutien aux familles
- Transport accompagné
- Téléassistance Filien
- Garde d'enfants

Contactez-nous au : 02 48 24 03 07
www.18.admr.org

Prise en charge et réductions d'impôts possibles

Selon la législation en vigueur

Nos valeurs:
Proximité - Universalité
Citoyenneté - Respect de la personne

L'ADMR,
premier réseau national du service à la personne

**Rejoignez-nous !
DEVENEZ BENEVOLE**

Vous souhaitez trouver un sens à votre engagement, prendre du plaisir à être utile ?

Parmi les multiples missions proposées par l'ADMR, il y en a forcément une qui vous ressemble !

Ensemble, apportons à chacun, de la naissance à la fin de vie, un service à domicile de qualité, pour bien vivre chez soi.

Contactez-nous au : 02 48 24 03 07
www.18.admr.org

Prise en charge et réductions d'impôts possibles

Selon la législation en vigueur

JUMELAGE ASCENSION 2017

Ascension 2017 : Saint Florent accueillera
Sentjur et Neu Anspach.
Florentais, on a besoin de vous !.

La rencontre annuelle du jumelage des
villes de Neu Anspach, Saint-Florent-sur-
Cher et Sentjur, **aura lieu les 25, 26, 27, 28
mai 2017**, pour le Week-end de l'ascension.



Les jeunes à Neu Anspach



Les jumelés...

Le comité invite les Florentais à retenir ces dates et recherche des familles qui accepteraient de recevoir des Allemands ou des Slovènes.

Au Collège Voltaire, l'échange des jeunes aura lieu à partir du 21 mai 2017. Le programme de leur rencontre est en préparation et ils échangent sur les réseaux sociaux. Le programme prévoit que jeunes et adultes visiteront le site de Guédelon à Treigny (89), **le vendredi 26 mai 2017**.

Les Florentais intéressés par l'accueil de familles ou de personnes Allemandes ou Slovènes,
peuvent d'ores et déjà se manifester auprès de Liliane Jacquet
au 02 48 26 44 04 et de Loïc Prieux au 02 36 24 10 89.

A.M.D. NOUVEAU PRESTATAIRE

L'Aide au Maintien à Domicile des personnes âgées du canton de Charost a sollicité un nouveau prestataire.

Depuis le 5 septembre, la société SOGIREST a été retenue pour préparer les repas servis quotidiennement.

Ce service s'adresse à toutes les personnes ayant besoin d'une aide ponctuelle (personnes âgées, retour d'hôpital, maman après un accouchement...).

La présidence de l'association est assurée par Marie-Claude Pichon en remplacement de Jean-Marie Paviot désormais vice-président.

Renseignements auprès de Marie-France au secrétariat les lundis, mardis, jeudis et vendredis de 8h00 à 12h00 :

02 48 55 16 39
75, avenue Gabriel-Dordain
18400 Saint-Florent-sur-Cher

3^{ÈME} ÂGE FIN D'ANNÉE EN BEAUTÉ

Pour finir l'année 2016 le club du 3^{ème} âge, présidé par M^{me} Bornand, a organisé un bon repas pour ses fidèles adhérents. (restaurant " les rabouilleux "). Les convives, malgré les estomacs bien pleins, ont terminé la soirée par divers jeux de cartes.

Tous se retrouveront le 10 janvier 2017 pour les adhésions et la galette des rois.



Bon appétit !

Le Florentais - janvier 2017

DONNEURS DE SANG ASSEMBLÉE GÉNÉRALE

L'association des Donneurs de sang bénévoles de Saint-Florent-sur-Cher et environs vous invite à assister à son assemblée générale :

**samedi 28 janvier 2017
à partir de 15h00
salle Roseville**

Que vous soyez donneur ou non, vous êtes les bienvenus. Merci de prévenir de votre présence au 02 48 26 48 92, pour une meilleure organisation.

L'association recherche des bénévoles pour apporter des idées neuves au groupe. Jeunes et moins jeunes toutes vos idées et remarques sont les bienvenues..

Renseignement 02 48 26 48 92



AMICAL'GRAPHIE NOUVELLE ASSOCIATION

Une association de calligraphie a vu le jour en septembre 2016 à Saint-Florent-sur-Cher **AMICAL'GRAPHIE**.

Une vingtaine de passionnés se retrouvent salle Danièle Darioux à Massœuvre, pour des ateliers créatifs, deux lundis par mois, sur deux créneaux horaires au choix, 14h00 - 17h00 ou 18h00 - 21h00. Ces ateliers sont animés par Béatrice Bongrand, professeur de calligraphie à l'école municipale d'art de saint-Amand-Montrond.

Saint-Amandoise d'origine, Béatrice Bongrand, après avoir passé un baccalauréat B en 1976, est attirée par les arts et intègre finalement l'école régionale d'art à Tours. Diplômée en 1980, elle travaille dans un cabinet d'architectes jusqu'en 1984, puis suit son mari à Bourges.

En 1989, passionnée par l'ovominiaturisme (peinture sur œufs), elle en fait avec talent sa spécialité, allant jusqu'à trouver sa spécificité : l'œuf de vie. "La base est le signe du zodiaque, puis j'écris la vie des gens sur l'œuf. Ils sont obligés de se confier et là, ça devient intéressant !". En 2003, Béatrice et son mari s'installent à Saint-Amand-Montrond où elle prend des cours de calligraphie à l'école municipale d'art avec Fabienne Coulon, puis, au départ de cette dernière, en 2014, elle y devient enseignante.

Ses ateliers à Massœuvre sont centrés sur l'acquisition d'écritures historiques, sur les lettrines et l'enluminure.

L'association propose aussi d'autres activités autour de la calligraphie et notamment des échanges d'informations et des ateliers conviviaux.



Béatrice

Renseignements au 02 48 55 13 22 ou 06 81 73 36 76

CROIX-ROUGE LA SOLIDARITÉ N'A PAS D'ÂGE

La collecte de la Croix-Rouge délégation Saint-Florent-sur-Cher a permis de récolter 2,10 tonnes de denrées alimentaires et produits d'hygiène. Les résultats légèrement en baisse par rapport à l'année passée, sont tout de même satisfaisants. Un grand merci aux bénévoles qui œuvrent toute l'année et aux collégiens de Saint-Florent-sur-Cher qui ont participé aux collectes à travers la commune.



La relève est assurée !

SAINT FLORENT SUR CHER
GROUPE ARTISTIQUE FLORENTAIS

40^{ème} SALON
Du 4 au 19 mars 2017

Centre culturel
Louis ARAGON
70 Avenue Gabriel Dordain
Démonstrations,
conférences,
journées autour d'une
technique,
stages
Inscription sur place



Jacques DONNAY
Peintre

INVITES D'HONNEUR

Marc TILL
sculpteur



ouvert tous les jours de 14h30 à 19h *Entrée libre*

CLUB DES SÉNIORS CALENDRIER 2017

Le Club des Séniors vous propose les rendez-vous des sorties du 1^{er} semestre de l'année 2017 :

- 1^{ers} et 3^{èmes} mardis après midi de chaque mois : réunions et goûters
- Mardi 7 février à 10h30 : Assemblée Générale
- Dimanche 12 février à 14h00 :
« Hello Dolly à la Cité de l'Or à Saint-Amand-Montrond
- Mercredi 22 février à 20h00 :
« Le Lac des Cygnes » avec les ballets de Saint Pétersbourg au Palais d'Auron à Bourges
- Mercredi 26 avril - Journée à Paris :
visite du Palais Garnier, déjeuner
et Théâtre « La Garçonnière » avec G. de Tonquedec et C. Kein
- Samedi 1^{er} et dimanche 2 juillet : Week-end au Puy du Fou

Pour tous renseignements
s'adresser les 1^{ers} et 3^{èmes} mardis après midi - salle Roseville
ou 06 09 41 18 27 / 02 48 55 12 51

Le Club des Séniors vous souhaite une belle et heureuse année 2017 ainsi qu'une très bonne santé !

ADÉLAÏDE

UN NOUVEAU RAYON QUI SCINTILLE...



La boutique Adélaïde vous propose de nouveaux produits. Pour diversifier son offre et répondre aux besoins de sa clientèle, Adélaïde prêt-à-porter dispose désormais d'un rayon bijoux fantaisie pour toutes les occasions.

Ces nouveautés viennent s'ajouter aux nombreuses tenues et accessoires de qualité du magasin (prêt-à-porter féminin du 38 au 54 - selon les modèles, lingerie, lingerie de nuit, sacs, ceintures, foulards...).

ADELAÏDE PRÊT A PORTER
11 Place de la République
18400 Saint-Florent-sur-Cher
02 48 59 29 70

Du mardi au samedi
9h00 - 12h00 / 14h00 - 19h00
Le samedi 9h00 - 12h00 / 14h00 - 18h00

Préparez-vous !
Les soldes démarrent le 11 janvier 2017.



DOUCEUR DES ÎLES

L'ENSEIGNE EST POSÉE...

Depuis le 2 août 2016, Sarah Pacot jeune diplômée (CAP/BAC Pro esthétique) a repris l'institut situé au 3 ter, avenue Gabriel-Dordain à Saint-Florent-sur-Cher.

Nous vous avons présenté cette jeune fille dans le Florentais d'octobre 2016, mais une chose importante manquait sur la photo : l'enseigne..., c'est chose faite !

Avec ou sans rendez-vous, Sarah vous propose une large gamme de soins visage et corps (épilations, maquillage, beauté des pieds et des mains) de la relaxation du corps, ou encore des soins minceurs.

Ouvert :
- du mardi au vendredi de 9h00 à 19h00
- le samedi de 9h00 à 17h00

Douceur des Îles
3, ter avenue Gabriel-Dordain- 07 60 48 55 24
Page Facebook : Douceur des Îles



RIFLES
de la section foot de l'U.S. Florentaise
SAMEDI 4 FÉVRIER 2017
Début des jeux à 20h30
Centre Culturel Louis-Aragon
Saint-Florent-sur-Cher

Séance-rencontre
En présence de **Nina FAURE**
Mercredi 25 janvier 2017 à 20h30
Cinéma Le Rio
Saint Florent sur Cher



Avenue de la chaussée de César - 18 400 Saint Florent sur Cher
Tél : 02 48 35 02 21 - www.ville-saint-florent-sur-cher.fr



Avenue de la chaussée de César - 18 400 Saint Florent sur Cher
Tél : 02 48 35 02 21 - www.ville-saint-florent-sur-cher.fr



Synopsis

Depuis 2007 en Equateur, le gouvernement de Rafael Correa a refusé de payer une partie de la dette publique, récupéré la souveraineté sur ses ressources naturelles face aux multinationales.

Grâce à des politiques de redistribution, la pauvreté et les inégalités ont baissé fortement tandis que la classe moyenne a doublé en huit ans.

Pierre Carles, Nina Faure et leur équipe débarquent tout feu tout flamme dans ce nouvel Eldorado.

Mais, à leur arrivée, les rues semblent.

En sillonnant le pays en éblouition, nos deux réalisateurs tirent des leçons parfois opposées : l'un voudrait que Correa vienne relaper la France, l'autre s'interroge sur la nécessité d'un homme providentiel.

A propos du film

Quelle alternative économique au modèle néolibéral, qui prévaut dans la plupart des démocraties aujourd'hui ? Aucune, répondent en chœur les politiques résignés et les médias aux ordres. Pourtant, en Equateur, depuis 2007, le gouvernement de Rafael Correa refuse de payer une partie de la dette publique et a mis en place une politique de redistribution qui a permis de réduire fortement les inégalités. Pour se faire une idée précise de cette « révolution citoyenne », et après avoir suivi Correa dans sa tournée européenne (Les ans ont soif : Opération Correa 1), les réalisateurs se rendent sur place. Etonnés par la personnalité et les positions contradictoires (notamment anti-IVG) du président socialiste, ils intègrent leurs doutes au film, en voix off, et signent un exercice convaincant de documentaire dialectique.

Jérémie Cousson (Télérama.fr)

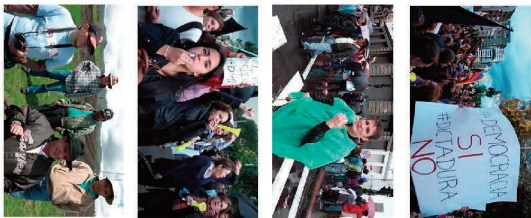

Projection accompagnée par le violoncelliste **Gaël MEVEL**
Vendredi 27 janvier 2017 à 20h30
Cinéma Le Rio
Saint Florent sur Cher



Avenue de la chaussée de César - 18 400 Saint Florent sur Cher
Tél : 02 48 35 02 21 - www.ville-saint-florent-sur-cher.fr



Synopsis

Denise, une jeune provinciale, arrive à Paris pour s'installer chez son oncle Baudu, propriétaire de la poussièreuse boutique de draperies "Au Vieil Elbeur", face au grand magasin "Au Bonheur des Dames", tenu par Octave Mouret.

Mais son oncle, écrasé par "l'avance du progrès", est criblé de dettes. De plus, il doit subvenir aux besoins de sa fille Geneviève, atteinte de pneumonie, et de son futur gendre, Colomban.

Denise, fascinée par "Le Temple de la tentation", décide d'aller travailler chez le rival de son oncle. Jouve, le chef du personnel à l'œil concupiscent, lui propose une place de mannequin.

Sur le point d'être renvoyée après une altercation avec Clara, qu'elle a vue par la fenêtre séduire Colomban, Denise est engagée grâce à Mouret. De loin, il a apprécié ses formes...

A propos du film

Une rareté absolue ! Coincée entre le crépuscule du muet et l'avènement du parlant, cette adaptation de Zola ne connut probablement pas d'exploitation commerciale. Présenté aux critiques dans une version muette puis sonore, le film tomba aux oubliettes. A l'image de l'œuvre muette de Duivrier, il n'avait pas bonne réputation : la transposition moderne du roman et l'interprétation étaient jugées maladroites. La version muette fut restaurée en 1988 par la Cinémathèque française. A cette occasion, Philippe Esnault réhabilitait le film, évoquant « le dynamisme stupéfiant de la caméra qui plonge dans le regard des foules et les masses des décors, avec le pur souci du concret et de l'efficacité »

Aurélien Farenzoli (Télérama.fr)



Janvier
2017

Cinéma Le Rio

Avenue de la Chaussée de César

Saint Florent sur Cher



SEMAINE DU 11 AU 17 JANVIER



LE COEUR EN BRAILLE

Comédie dramatique française de Michel Boujenah - 1h25
Avec Alix Vailliot, Jean-Stan du Pac...

Mer.11	Jeu.12	Ven.13	Sam.14	Dim.15	Lun.16	Mar.17
20h30			16h30	17h30	20h30	



À FOND

Comédie française de Nicolas Benamou - 1h31
Avec José Garcia, André Dussollier...

Mer.11	Jeu.12	Ven.13	Sam.14	Dim.15	Lun.16	Mar.17
	20h30	16h30	14h00	15h00	16h30	



PREMIER CONTACT

Science fiction américain de Denis Villeneuve - 1h56
Avec Amy Adams, Jeremy Renner...

Mer.11	Jeu.12	Ven.13	Sam.14	Dim.15	Lun.16	Mar.17
		20h30	20h30			20h30

SEMAINE DU 18 AU 24 JANVIER

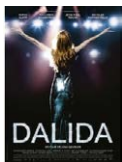

DALIDA

Biopic français de Lisa Azuelos - 2h04
Avec Sveva Alviti, Riccardo Scamarcio...

Mer.18	Jeu.19	Ven.20	Sam.21	Dim.22	Lun.23	Mar.24
20h30		20h30	16h30	17h30	16h30	



PÈRE FILS THÉRAPIE !

Comédie franco-canadienne de Emile Gaudreault - 1h32
Avec Richard Berry, Waly Dia...

Mer.18	Jeu.19	Ven.20	Sam.21	Dim.22	Lun.23	Mar.24
	20h30	16h30	14h00	15h00		20h30



PERSONAL SHOPPER

Film fantastique français de Olivier Assayas - 1h50
Avec Kristen Stewart, Lars Eidinger...

Mer.18	Jeu.19	Ven.20	Sam.21	Dim.22	Lun.23	Mar.24
			20h30		20h30	

SEMAINE DU 25 AU 31 JANVIER

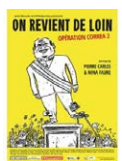

ON REVIENT DE LOIN

Documentaire français de Pierre Carles, Nina Faure
Durée : 1h41

Mer.25	Jeu.26	Ven.27	Sam.28	Dim.29	Lun.30	Mar.31
20h30						

Séance-rencontre en présence de Nina FAURE

SEMAINE DU 25 AU 31 JANVIER (SUITE)



PATERON

Drame américain de Jim Jarmusch - 1h58 - VOSTF
Avec Adam Driver, Golshifteh Farahani...

Mer.25	Jeu.26	Ven.27	Sam.28	Dim.29	Lun.30	Mar.31
	20h30			17h30	16h30	

2D VOSTF



PRIMAIRE

Comédie dramatique française de Hélène Angel - 1h45
Avec Sara Forestier, Vincent Elbaz...

Mer.25	Jeu.26	Ven.27	Sam.28	Dim.29	Lun.30	Mar.31
		16h30	20h30	15h00	20h30	20h30



AU BONHEUR DES DAMES

Drame français de Julien Duvivier - 1h29
Avec Dita Parlo, Pierre de Guingand...
Version Restaurée

Mer.25	Jeu.26	Ven.27	Sam.28	Dim.29	Lun.30	Mar.31
		20h30				

Ciné-Concert
Projection accompagnée par le violoncelliste Gaël Mevel

LA CHOUETTE ENTRE VEILLE ET SOMMEIL



Film d'animation franco-belge de Arnaud Demuyck
38 min. - À partir de 3 ans

Mer.25	Jeu.26	Ven.27	Sam.28	Dim.29	Lun.30	Mar.31
			16h30			

Ciné-goûter

SEMAINE DU 01 AU 07 FÉVRIER



IL A DÉJÀ TES YEUX

Comédie française de Lucien Jean-Baptiste - 1h35
Avec Aïssa Maïga, Lucien Jean-Baptiste...

Mer.01	Jeu.02	Ven.03	Sam.04	Dim.05	Lun.06	Mar.07
20h30		20h30	20h30	15h00	20h30	20h30

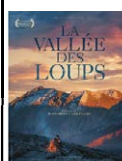

LA VALLÉE DES LOUPS

Documentaire français de Jean-michel Bertrand
Durée : 1h30

Mer.01	Jeu.02	Ven.03	Sam.04	Dim.05	Lun.06	Mar.07
	20h30		16h30	17h30		

TARIFS
NORMAL
7.00 €

Chômeurs, étudiants, + 65 ans, familles nombreuses : 5,50 €

- 14 ans, séances Ciné Culte, séances 1,2,3... Ciné ! : 4,00 €

Tous les lundis et jeudis : 5,50 € - samedi à 14h00 : 5,50 € / Location des lunettes 3D : 1,00 €

Programme non contractuel sous réserve de modifications indépendantes de notre volonté



Bloc Notes

ÉTAT CIVIL

NAISSANCES

12/11 : Ali BOUMENJEL

16/11 : Elianna PRÉAU

22/11 : Halim NASSER

22/11 : Elias, Raphaël CARTOIXA

22/11 : Safouane ISADEK

12/12 : Noah VASLIN

MARIAGE

néant

DÉCÈS

23/11 : Odile LOLLERY née LOUIS

28/11 : Serge CHEVILLON

02/12 : Mohamed BELAKBIR

04/12 : Geneviève POULAIN

née DORIANCOURT

10/12 : Marie BELLIER née PETIT

14/12 : Jacqueline CONSTANT

née MENTHE

15/12 : Isabelle JACQUOT

PHARMACIES DE GARDE

3237

Mois de janvier

Samedi 7 - journée : Dulac

Dimanche 8 - journée : Dehmouche

Lundi 9 - journée : Dulac

Du samedi 14 au lundi 16 - journée : Antignac

Du samedi 21 au lundi 23 - journée : Robillot

Du samedi 28 au lundi 30 - journée : Dulac

Mois de février

Samedi 4 - journée : Antignac

Dimanche 5 - journée : André

Lundi 6 - journée : Antignac

Samedi 11 - journée : Dulac

Dimanche 12 - journée : Mijoin

Lundi 13 - journée : Dulac

Les gardes sont indiquées sous réserve de modifications de dernières minutes. Ne pas hésiter à composer le 3237 ou à consulter l'affichage en officine.

Les adresses - Pharmacies

DULAC : 6 av Gabriel-Dordain - 02 48 55 00 50

ROBILLOT : 22 av Gén-Lederc - 02 48 55 03 98

ANTIGNAC : 26 rue Paul-Ladevèze - 02 48 55 00 16

GRINOVERO : 33 rue Jean Jaurès - Lunery - 02 48 68 90 84

DEHMOUCHE : 11 av. Anc. Combattants - Trouy - 02 48 64 71 10

ANDRÉ : 23 rue Parmentier - La Chapelle Saint-Ursin - 02 48 26 44 53

Pharmacie MIJOIN : 48 Grande Rue - Charost - 02 48 26 20 28

Laboratoire de biologie médicale (V. Grember)

Ouvert du lundi au vendredi de 8h à 12h30 et de 14h00 à 18h00

et le samedi de 8h à 12h - www.bioexcel.fr

Horaires des Cimetières

Été : Ouverture : 8 h - Fermeture : 18 h 30

Hiver : Ouverture : 8 h - Fermeture : 18 h

ANIMATIONS PERMANENTES

ATELIER THÉÂTRE (St-Florent Culture)

Centre Louis-Aragon

petits : les mercredis / 13 h 30 - 15 h

moyens : les mercredis / 15 h - 16 h 30

adolescents : les mercredis / 16 h 30 - 18 h

CRÉA'FUSEAUX

Salle Dordain A :

Les lundis / 18 h - 20 h

ATELIER PEINTURE

(Groupe Artistique Florentais)

Salle Salengro :

les mercredis / 14 h - 19 h

PATCHWORK

Salle Roseville : les 1^{ers} et 3^{èmes}

mardis de chaque mois / 14 h - 18 h

CLUB DES SÉNIORS

Salle Roseville : les 1^{ers} et 3^{èmes}

mardis de chaque mois / 14 h - 18 h

CLUB 3^{ème} ÂGE

Salle roselière : les 2^{èmes} et 4^e

mardis de chaque mois / 14 h - 18 h

AMICALE DES RETRAITÉS / UNRPA

Salle Roseville : 13 h 30 - 18 h

tous les jeudis après-midi

LOISIRS ET SOLIDARITÉ DES RETRAITÉS

Salle Salengro :

les lundis de 14 h à 18 h

ART FLORAL

Salengro - salle de l'atelier :

les mardis / 20 h - 22 h

les vendredis / 14 h - 16 h

POTERIE

Salengro - salle de l'atelier :

les lundis / 14 h - 16 h et 18 h - 20 h

les mercredis /

10 h - 12 h et 15 h 30 - 19 h 30

les Vendredis / 18 h - 20 h

ÉCOLE DE PÊCHE À LA MOUCHE

DE L'AMICALE DES PÊCHEURS

DE LA VALLÉE DU CHER

Salengro :

1^{er} et 3^{èmes} vendredis du mois de

18 h 30 à 20 h 30

le mercredi qui les suit de 17 h à 19 h

A.F.A.T. (Tarot)

Salle Salengro tous les mardis et jeudis

15 h - 19 h

CHORALE VICUS AUREUS

Salle Danielle Darrieux (Massœuvre)

Tous les vendredis de 19 h à 21 h

Permanence du Député du Cher

Nicolas SANSU

Sur rendez-vous en mairie

le 1^{er} vendredi du mois de 9 h à 11 h en

téléphonant à son secrétariat

au 02 48 52 65 04 / 02 48 52 65 67

Bloc Notes

L'Hôtel de Ville

Place de la République
18400 St-Florent-sur-Cher - tél. : 02 48 23 50 00
www.ville-saint-florent-sur-cher.fr
communication@villesaintflorentsurcher.fr
secretariatgeneralurbanisme@villesaintflorentsurcher.fr
lundi : 9 h - 12 h / 13 h 30 - 18 h
du mardi au jeudi : 8 h 30 - 12 h / 13 h 30 - 18 h
vendredi : 8 h 30 - 12 h / 13 h 30 - 17 h

Les Services Techniques Municipaux

Z.I. du Breuil, rue Fernand-Léger
tél. : 02 48 55 23 37
du lundi au vendredi : 7 h 45 - 11 h 45 / 13 h 30 - 16 h 30

Police Municipale

6, rue Félix Pyat - tél. : 02 48 23 50 10

Multi accueil les Pt'ites Frimousses

Rue Jules-Ferry - tél. : 02 48 26 04 10
lundi, mardi, mercredi, jeudi et vendredi :
7 h 30 - 18 h 30

RAM - Relais Assistantes Maternelles

Rue Jules-Ferry - tél. : 02 48 59 25 43
lundi 10 h 30 - 12 h 30 / mardi 13 h - 17 h
mercredi 10 h 30 - 12 h 30 / jeudi 13 h - 15 h
vendredi 13 h - 16 h
Atelier d'éveil : mardi et jeudi 9 h 30 - 11 h 30
sur réservation

Le Service d'Accueil Périscolaire

Pôle Enfance rue Jules ferry - tél. : 02 48 55 31 52
tous les jours de 7 h à 8 h 30
et de 16 h 30 à 18 h 30

sauf mercredi et vacances scolaires

Le Restaurant Scolaire Gavroche

Rue Henri-Aubrun : 02 48 55 10 84

Le Service Activités Jeunesse

Pôle Enfance - rue Jules ferry
tél. : 02 48 55 68 50 - fax : 02 48 55 60 70
Du lun. au merc. : 8 h 30 à 12 h et 13 h 30 à 18 h
Jeudi : fermé le matin - 13 h 30 à 17 h 30
Vendredi : 8 h 30 à 12 h et 13 h 30 à 17 h

Mission locale antenne de St-Florent

Formation Emploi - 75, Avenue Gabriel-Dordain
téléphone : 02 48 23 21 23

antennestflorent@missionlocalejeunes.fr

<https://fr-fr.facebook.com/pages/Mission-Locale-St-Florent-Sur-Cher/336868316418668>

lundi : 11 h - 12 h / 14 h - 17 h 30

mardi, mercredi, jeudi :

8 h 30 - 12 h / 14 h - 17 h 30

vendredi : 8 h 30 - 12 h.

L'Accueil Ado

75, Avenue Gabriel-Dordain : 02 48 26 09 16

accueilado.stflo18@orange.fr

www.facebook.com/accueilados.stflorentsurcher?fref=ts

La médiathèque Municipale

19, Rue François-Pavillard - BP 60

tél. : 02 48 55 26 83

e-mail : mediatheque@villesaintflorentsurcher.fr

Mardi : 9 h - 12 h

Mercredi : 9 h - 12 h / 14 h - 18 h

Jeudi : 9 h - 12 h

Vendredi : 9 h - 12 h / 14 h - 18 h

Samedi : 9 h - 12 h / 14 h - 17 h

fermeture le samedi après-midi en période
estivale : les mois de juillet et août.

Le Centre Culturel Louis-ARAGON

70, Avenue Gabriel-Dordain - tél. : 02 48 55 65 84
du lundi au vendredi : 9 h - 12 h / 14 h - 18 h
<https://www.facebook.com/pages/Centre-Louis-aragon/584093824987458>

Le Cinéma Le Rio

Avenue Chaussée-de-César

tél. : 02 48 55 02 21

Pour les séances : consulter le programme

<https://www.facebook.com/pages/Cinema-le-rio/423766114394588>

La Piscine Intercommunale FerCher

Pays Florentais

Route de Villeneuve - tél. : 02 48 55 10 28

Le Gymnase Serge-Faure

Rue Pasteur - tél. : 02 48 55 31 37

Le Gymnase Michel-Dupont

Rue des Varennes - tél. : 02 48 55 22 23

La Salle Polyvalente ROSELIÈRE

Rue des Lavois - tél. : 02 48 55 65 84

(Centre Louis-Aragon)

La Déchetterie - SICTOM

Tél. : 02 48 55 16 01 - Z.A. de La Vigonnière

Horaires :

Du lundi au samedi : 9 h - 12 h / 14 h - 18 h

Fermée le jeudi

Service des eaux : Civray

Tél. : 02 48 55 33 45 / 06 83 63 72 75

Point Infos Tourisme (ouverture saisonnière)

Place de la République - 02 48 23 52 54

Lundi : 14 h - 18 h 30

Mardi au Vendredi : 9 h 45 - 12 h 15 / 14 h - 18 h 20

Samedi matin : 9 h 45 - 12 h 15

URGENCES

15 : urgences médicales

18 : pompiers

17 : police

115 : SAMU Social

119 : enfance maltraitée

SOS médecin : 02 48 23 33 33

Centre anti-poison : 02 47 64 64 64

Clinique Vétérinaire Dr Catinaud et Dr

Personnat : 02 48 55 15 00

02 48 21 15 80 : urgences dentaires

Remarque sur le déroulement d'un appel d'urgence

N'oubliez pas de donner votre nom, votre adresse (où vous vous trouvez avec le blessé), éventuellement votre numéro de téléphone, donner une brève description de l'état du blessé (homme ou femme, jeune, adulte, son état : inconscient, ...), combien de blessé, quand cela s'est-il produit et comment si possible. Gardez votre calme malgré le stress, c'est un atout pour le blessé !

Service des eaux FerCher :

02 48 55 33 45 (Civray)

Urgence Sécurité Gaz : 0 800 47 33 33

Allo Service Public : 39 39

Pharmacies de garde : 32 37

PERMANENCES SOCIALES

Le Conseil Départemental de l'Accès au Droit

M^{me} Florence Féraud - Salle Polyvalente Roseville

les 2^{ème} et 4^{ème} mercredis de 14 h à 16 h

Tél. : 02 48 68 33 83 ou 06 85 42 95 14.

Le Conciliateur

Plus de permanence.

Contact : M^{me} Chamoreau 06 85 73 07 97

Maison des Solidarités (Centre Médico Social)

Rue de la Solidarité

18400 Saint-Florent-sur-Cher

Tél. : 02 48 25 26 30

La C.R.A.M.

(Caisse Régionale d'Assurance Maladie) :

Infos retraite : 0821 10 45 67 (9 cts/min)

Le C.I.C.A.S.

(Centre d'Information Conseil et Accueil des Salariés)

Téléphoner au 0 820 20 01 89

(54 av. Jean-Jaurès à Bourges).

La C.A.F.

(Caisse d'Allocations Familiales), tous les jeudis :

9 h - 11 h 30 Maison des Solidarités.

AIDER LA VIE

Aide à domicile aux personnes et à la famille

261, rte de Saint-Michel - Bourges

02 48 65 29 99

3^{ème} jeudi du mois local 75, av. Gabriel-Dordain de 9 h 30 à 12 h

L'A.D.P.A.C - FACILAVIE

Aide à Domicile aux Personnes Agées du Cher

1^{er} et 3^{ème} mercredis du mois Salle roseville de 14 h 30 à 16 h

A.M.D.

(Aide au Maintien à Domicile) Service de portage de

repas à domicile - 75, av. Gabriel-Dordain

Tél. : 02 48 55 16 39

Du lundi au vendredi de 8 h 30 à 12 h.

ADMR.

(Association de service à domicile)

Place de la République

Tél. : 02 48 02 06 38 - 06 33 70 91 22

Permanence Juridique C.G.T.

tous les mardis : 17 h 30 - 19 h

Union Locale C.G.T. - 23 bis, Rue Roger-Salengro

Tél. : 02 48 55 19 15 - 06 07 39 32 96

Familles Rurales

le 2^e mardi du mois - 10 h - 12 h

Salle Polyvalente Roseville

Association des Paralysés de France

81, av. Ernest Renan à Bourges

Tél. : 02 48 20 35 88

Médiateur de la République

Tél. : 01 53 29 24 24

SAINT-FLORENT-SUR-CHER

Organisée par le
Comité des Fêtes socio-culturel de Saint-Florent-sur-Cher

SAMEDI 18 FÉVRIER 2017

Centre culturel Louis-Aragon - à partir de 20h00



**Coq
au
Vin**

Menu

Kir Berrichon et ses amuses bouches

Coq au vin

Salade du verger

Fromage du pays

Nougat glacé

IPNS - Ne pas jeter sur la voie publique - L'abus d'alcool est dangereux pour la santé, à consommer avec modération

Animée par l'Orchestre Joël Pasquet 22 € par personne

Infos / Réservations au 07 79 80 65 40 - 06 87 47 69 64 / Salle surveillée