

# LE FLORENTAIS

Ville de Saint-Florent-sur-Cher - février 2021 - n° 165



# Sommaire



03	Editorial
04	Dossier : Saint-Florent, ville sportive !
06	Actu'Ville
10	Économie, formation, emploi
12	Vivre à Saint-Florent-sur-Cher
16	Brèves
17	L'essentiel

## BON À SAVOIR

Tous les vendredis, Madame le Maire assure une permanence à la population de 9h à 10h30 en mairie, sur rendez-vous.

### MAÎTRISER L'ÉVOLUTION DE L'ÉPIDÉMIE EN FRANCE

**1- je me fais tester** en priorité en cas de signes de la maladie ou si je suis identifié comme personne contact. Ainsi, je permets aux laboratoires de se concentrer sur les personnes prioritaires.

**2 - je communique la liste** de tous mes contacts récents à mon médecin traitant et à l'Assurance Maladie si j'ai un test positif, pour qu'ils soient alertés rapidement. Ainsi, je participe à freiner la propagation du virus.

**3 - je protège les autres** en m'isolant pendant 7 jours, si je suis une personne contact ou si j'ai des signes de la maladie, et au moins jusqu'au résultat du test.

## PAS DE CARNAVAL

La crise sanitaire étant toujours d'actualité, la municipalité est dans l'incapacité d'organiser la carnaval 2021 qui devait se tenir en mars.

La municipalité regrette sincèrement l'annulation forcée des événements mais préfère protéger ses administrés.

### MENSUEL LE FLORENTAIS

Directeur de la Publication - Madame le Maire

Rédacteur, maquettiste, photos

Emilie Lemkahouen - Service Communication

Hôtel de Ville

Place de la République - 18400 Saint-Florent-sur-Cher

02 48 23 50 00

[www.ville-saint-florent-sur-cher.fr](http://www.ville-saint-florent-sur-cher.fr)

Imprimerie

Centr'Imprim - 36101 Issoudun cedex

Dépôt légal : février 2020

Tirage : 3660 exemplaires

crédit photos : unsplash.com

# Éditorial

Florentaises, Florentais,

Avant toute chose, je souhaite vous présenter personnellement mes meilleurs vœux de santé, de joie et de bonheur pour cette nouvelle année, en espérant que cette terrible pandémie soit endiguée et éradiquée, afin que nous puissions reprendre une vie normale et retrouver ensemble nos libertés.

Madame le Maire m'a confié les délégations d'adjoint à l'Urbanisme, aux Travaux et à la Sécurité. Avant de vous les présenter, je souhaite évoquer les raisons et les motivations de mon investissement depuis 46 ans dans la commune de Saint-Florent-sur-Cher. Mon aventure débute en mars 1973, au sein de l'Office Départemental du Cher (devenu Val de Berry), en tant que surveillant de travaux. La première commune qui m'est confiée pour l'entretien des logements sociaux est Saint-Florent-sur-Cher et je pense que c'est un clin d'œil du destin. Après 11 années au service de cet organisme et au vu des nombreux contacts générés localement, je choisis d'y créer ma propre entreprise en avril 1984. Ainsi, l'entreprise AEP est installée avec son siège social à Saint-Florent-sur-Cher depuis 23 ans.

J'ai pris ma retraite en mars 2019 et, à cet agréable moment de la vie, j'ai décidé de m'investir plus encore dans la commune. C'est chose faite depuis juin 2020 puisque nous avons été élus à vos suffrages.

Pour être élu responsable et lucide, il faut être capable d'appréhender la réalité sociale et économique de sa ville, sans esprit dogmatique, ni d'un système, mais toujours de façon collégiale. Nous travaillons pour fixer à la politique locale un but noble et ambitieux, en s'efforçant d'atteindre les objectifs que nous nous sommes fixés, pour améliorer les conditions sociales de nos administrés.

## **Cela passe par le développement économique qui crée des emplois et une dynamique d'amélioration de vie des ménages.**

Concernant l'urbanisme, nous nous emploierons à optimiser l'aménagement et l'organisation de nos infrastructures communales. Notre mission consiste à faire appliquer les droits des sols, à statuer sur les autorisations accordées et à contrôler la conformité de l'utilisation des sols en respectant les règles générales d'urbanisme.

Pour ce qui est des travaux, à court terme, deux importants projets seront lancés. Nous allons faire réaliser des études de faisabilité technique et financière par des bureaux spécialisés en alliance étroite avec nos services techniques. Ces études seront menées sur la création des réseaux d'eaux usées et eaux pluviales, la réfection des trottoirs et de la voirie pour la rue des Lavoires et la réhabilitation des réseaux d'eaux usées et eaux pluviales avec le réaménagement des trottoirs pour l'avenue Gabriel Dordain.

Des travaux courants seront également entrepris, comme la remise en état des enrobés de voirie, l'entretien des réseaux d'évacuation et des espaces verts.

Nous mettrons en place une coordination constructive avec les administrés afin de répondre au mieux à leurs attentes sur les problèmes de circulation, de stationnement, sur l'optimisation du fleurissement de la ville, la gestion de l'éclairage public couplé avec la recherche d'économie d'énergie.

## **Pour toutes nos actions, nous serons très attentifs à la recherche de subventions pour diminuer la charge des investissements communaux.**

Enfin, tout comme les habitants de Saint-Florent-sur-Cher, nous nous préoccupons de la sécurité des personnes et des biens. En relation étroite avec la Police Municipale, nous allons mener une campagne de sensibilisation et mettre en place de nouvelles caméras de surveillance sur les lieux où les incivilités sont récurrentes et provoquent une gêne dans notre vie quotidienne.

Dans l'attente de pouvoir vous retrouver rapidement, je vous souhaite à toutes et tous une bonne santé. Prenez soin de vous et de ceux qui vous sont chers.



Patrick ESTÈVE

Maire adjoint à l'Urbanisme, aux Travaux et à la Sécurité

# Commune sportive

## DOSSIER - PROJET SAINT-FLORENT, UNE VILLE SPORTIVE !

### NOTRE COMMUNE RÉCOMPENSÉE !

#### Label Commune sportive

Le Comité Régional Olympique et Sportif du Centre-Val de Loire organise chaque année, en collaboration avec les CDOS, le Conseil régional, la Direction Régionale et Départementale de la Jeunesse, des Sports et de la Cohésion Sociale, le Crédit Mutuel du Centre et les médias régionaux le « trophée de la commune la plus sportive de la Région Centre-Val de Loire ».

Pour la première fois cette année, le CROS Centre-Val de Loire décerne également un label « commune sportive de la région Centre-Val de Loire »

Pascal Mnich, maire adjoint chargé des sports et de la vie associative a décidé de présenter la candidature de Saint-Florent-sur-Cher pour l'obtention de ce label.

La participation est ouverte à toutes les communes de 1500 à 10 000 habitants situées en région Centre-Val de Loire. L'attribution de ce label se fait en fonction de 7 critères :

- Le nombre de licenciés à une fédération française sportive au cours des saisons 2019 et 2020 par rapport à la population totale de la commune.

- Le montant des subventions attribuées aux groupements sportifs en 2019 et 2020 par rapport au montant total des subventions attribuées par la ville au cours de ces mêmes années.

- La mise en accessibilité (handicap) des équipements sportifs appartenant à la commune.

- L'emploi dans le sport. La commune emploie-t-elle directement un ou plusieurs éducateurs ?

- État des lieux des installations sportives, recensement et auto-appréciation.

- Sensibilisation et participation à la dynamique des Jeux de Paris 2024 et aux valeurs de l'Olympisme.

- Recenser pour 2019 et 2020, les événements sportifs, les événements en lien avec la pratique sportive associative et les manifestations liées au sport santé organisés au sein de la commune ainsi que ceux qui ont dû être annulés ou reportés du fait de la crise sanitaire.

Une fois tous les éléments réunis grâce à l'aide des associations de la ville, un dossier a été monté par le service communication sous l'œil avisé de Pascal Mnich.

Ce dossier très complet et agrémenté de nombreuses photos a été envoyé en novembre 2020 au Comité Régional Olympique et Sportif Centre Val-de-Loire.

Le 18 janvier 2021, Madame le Maire recevait le courrier officiel, mentionnant l'attribution du label Commune Sportive 2020-2024 à notre belle commune.

Saint-Florent-sur-Cher recevra dans le courant du premier trimestre le président du CDOS du Cher pour la remise officielle d'un logo « label » et de la plaque symbole de cette victoire.

Ce label a pour but de valoriser et récompenser les collectivités locales qui développent des politiques volontaristes pour promouvoir l'activité physique et sportive de qualité sur leur territoire. Cela prouve que notre ville est dynamique et elle ne va pas s'arrêter là...



CROS

CENTRE  
VAL DE LOIRE

## Label Terre de Jeux 2024



**L**e label Commune Sportive nous a permis de postuler au label Terre de Jeux 2024.

Lancé par Paris 2024 en juin 2019, le label Terre de Jeux 2024 s'adresse à toutes les collectivités territoriales et aux structures du mouvement sportif. Ce label va permettre à chacun de contribuer, à son échelle, à trois grands objectifs : la célébration, pour faire vivre à tous, les émotions des Jeux ; l'héritage, pour changer le quotidien des Français grâce au sport ; l'engagement, pour que l'aventure olympique et paralympique profite au plus grand nombre.

Les collectivités labellisées s'engagent également à développer des actions pour promouvoir le sport et les Jeux auprès de leurs habitants, dans le respect de la Charte Olympique et de la charte éthique de Paris 2024.

**En obtenant ce label, c'est ce à quoi s'engage Saint-Florent-sur-Cher.**

Des animations seront proposées à travers la ville pendant les Jeux Olympiques. La volonté municipale est d'impliquer la population à travers des animations, des jeux, de l'information quotidienne.

Devenir Terre de Jeux 2024, c'est s'engager à contribuer à faire vivre à tous les émotions des Jeux, changer le quotidien des gens grâce au sport et permettre au plus grand nombre de vivre l'aventure olympique et paralympique dès maintenant.

La municipalité souhaite profiter de cette période pour permettre aux associations et aux écoles d'organiser des événements.

**Cette labellisation va nous permettre de dynamiser notre territoire.**

Les Jeux Olympiques et Paralympiques de Paris 2024 sont une opportunité unique de changer la place du sport en France.

Ça commence par pousser la porte d'un club !

**Le confinement a prouvé que le sport était un besoin vital....**

Faire du sport, c'est toujours une chance. Mais pour tous ceux qui ont connu la vie en club, il manque quelque chose. Le plaisir de retrouver ses partenaires, les discussions de vestiaire, le regard de l'entraîneur qui corrige le geste, les grands moments de rassemblement et toutes les émotions qui vont avec le premier match, la première victoire, la première étoile...

Ces sentiments vous manquent ou vous souhaitez les découvrir : rendez-vous dans les nombreux clubs sportifs florentais qui permettent au sport de changer des vies.

**La France, c'est 180 000 clubs....**

180 000 clubs fédérés qui laissent entrer tout le monde, quels que soient l'âge, le genre, la couleur de peau, la religion ou le handicap.

180 000 clubs et autant de possibilités de découvrir le sport qui convient à chacun. 180 000 occasions de laisser les préjugés s'effacer devant le talent et d'apprendre la tolérance.

180 000 clubs qui donnent au sport toute sa puissance éducative et sociale.

180 000 acteurs présents dans les plus petites communes comme dans les plus grandes métropoles.

180 000 acteurs d'une filière qui pèse 77,7 milliards d'euros par an.

180 000 déclinaisons d'une même vision du sport : un sport accessible financièrement, un sport qui rassemble, un sport riche de la diversité de ses pratiquants et de ses disciplines.

180 000 lieux d'engagement, où des millions de bénévoles donnent de leur temps sans compter et organisent 3,5 millions de manifestations sportives par an, sans chercher les honneurs, juste parce qu'ils sont convaincus du pouvoir unique du sport.



## SIGNATURE AVEC LA CAF

**M**ardi 22 décembre 2020, Madame le Maire recevait une représentante de la Caf du Cher pour acter l'engagement de Saint-Florent-sur-Cher à conclure fin 2021 la convention territoriale globale de services aux familles.

La Caf du Cher est un des partenaires de proximité des collectivités pour mettre en œuvre les politiques publiques en faveur de la petite enfance, de l'enfance, de la jeunesse, de l'accompagnement à la parentalité, de l'animation de la vie sociale, du logement et de l'accès aux droits.

Afin de déployer la territorialisation des politiques d'action sociale en direction des familles, la Caf du Cher et les communes de Saint-Florent-sur-Cher, Mareuil, Saint Caprais, Civray, Primelles, Lunery, Plou, Villeneuve sur Cher, Saugy s'engagent dans la mise en œuvre d'une « Convention Territoriale Globale » (Ctg), qui, à terme, leur permettra de renforcer leurs partenariats de projets sur les champs d'intervention partagés.



Ce projet de territoire s'inscrit en complémentarité et en cohérence avec le schéma départemental des services aux familles et d'autres plans locaux.

Cet acte d'engagement est la première étape vers la contractualisation d'une Ctg (Convention Territoriale Globale). Il traduit un engagement mutuel en faveur d'une coopération renforcée qui tire sa force de l'engagement de ses acteurs et d'une volonté commune de répondre aux besoins du territoire.

Un groupe de travail, composé d'élus des communes volontaires de FerCher et des professionnels, travailleront ensemble pour formuler des propositions afin d'élaborer un plan d'actions des services aux familles pour 4 années avec le soutien financier de la Caf.

## INSEE : ENQUÊTE STATISTIQUE SUR L'EMPLOI

**L'**Institut National de la Statistique et des Études Économiques (Insee) effectue depuis de nombreuses années une importante enquête statistique sur l'emploi, le chômage et l'inactivité.

Cette enquête permet de déterminer combien de personnes ont un emploi, sont au chômage ou ne travaillent pas (étudiants, retraités ...). Elle est la seule source permettant de nous comparer avec nos voisins européens. Elle fournit également des données originales sur les professions, l'activité des femmes ou des jeunes, les conditions d'emploi ou la formation continue.

À cet effet, tous les trimestres, un large échantillon de logements est tiré au hasard sur l'ensemble du territoire. Sauf exceptions, les personnes de ces logements sont interrogées six trimestres de suite : la première interrogation se fait par la visite d'un enquêteur de l'Insee au domicile des enquêtés, les interrogations suivantes par téléphone ou sur Internet.

La participation de tous, quelle que soit votre situation, à cette enquête est fondamentale, car elle détermine la qualité des résultats.

### La procédure:

Un(e) enquêteur(rice) de l'Insee prendra contact avec les personnes des logements sélectionnés. Il (elle) sera muni(e) d'une carte officielle l'accréditant.

Vos réponses resteront strictement confidentielles. Elles ne serviront qu'à l'établissement de statistiques comme la loi en fait la plus stricte obligation.

### Période de collecte à Saint-Florent-sur-Cher :

29/03/2021 au 18/04/2021  
12/04/2021 au 02/05/2021  
12/07/2021 au 01/08/2021  
11/10/2021 au 31/10/2021

**Enquête sur l'emploi, le chômage et l'inactivité**

**Insee** Mesurer pour comprendre

## REPORT DES REPAS DES ANCIENS

En cette période de crise sanitaire nous sommes contraints d'annuler toutes nos manifestations dont l'Octobre de la Flamboyance et l'après-midi festif de Noël.

Ces nouvelles exigences sanitaires rendent difficiles la volonté de partage et de convivialité, d'échange et de bien-vivre ensemble propres à ces manifestations mais nous ne pouvons que les appliquer et les respecter dans l'intérêt de tous.

Sachez que les élus et les agents travaillent de concert au report de ces manifestations.

Cette période de crise depuis les élections ne nous a pas permis de venir à votre rencontre comme nous le souhaitons. Alors, Madame le Maire et son équipe ont fait le choix de vous retrouver pour échanger et partager dès que nous le pourrons, autour d'un repas que nous souhaitons animé.

Nous ne manquerons pas de vous tenir informés des nouvelles dates de ces manifestations dès que les conditions sanitaires nous permettront l'organisation.

En attendant de nous rencontrer, prenez bien soin de vous.



## INCIVILITÉS DANGEREUSES POUR LA SANTÉ !

Depuis que leur utilisation est recommandée voire obligatoire, de plus en plus de masques sont retrouvés dans l'environnement. Une forme d'incivisme qui expose non seulement les agents du service propreté de la commune au virus, mais qui constitue une forme de pollution non négligeable.

Après les mégots de cigarette et les canettes vides, les masques et les gants usagés arrivent sur les trottoirs ! Avec la crise du coronavirus, ces protections se sont multipliées dans les magasins, mais aussi dans la nature.

Jetés volontairement au sol, ou emportés par un coup de vent, ces déchets sont un désastre écologique. Un masque chirurgical mettra en effet 300 à 400 ans à disparaître.

Pour les agents des services de la ville, c'est un risque potentiel d'attraper la Covid-19. C'est un risque aussi pour les usagers. On pourrait imaginer qu'un enfant joue avec un masque.

Le respect de l'hygiène est la base pour limiter la propagation du Covid 19.

Un masque se jette dans une poubelle, c'est pourtant simple.



## CITOYENS D'HONNEUR

Depuis le début de leur mandat, les élus rencontrent régulièrement des figures Florentaises hors du commun.

Pour les honorer Madame le Maire et l'équipe municipale souhaitent organiser une cérémonie où ces dignes représentants de notre commune seront les invités d'honneur.

Mais la situation sanitaire ne permet toujours pas l'organisation de manifestation. Nous avons donc décidé de vous les présenter en attendant de pouvoir les recevoir.



**Photo 1 :** Charlotte Fève, infirmière libérale, infirmière sapeur-pompier volontaire à Saint-Florent-sur-Cher et membre de l'ONG les Pompiers de l'Urgence Internationale (PUI) faisait parti des pompiers du Cher envoyés en renfort au Liban, suite à l'explosion sur le port de Beyrouth.

**Photo 2 :** Laure Billy-Beauté, jeune cavalière du centre équestre La Forest, a participé aux championnats d'Europe de dressage catégorie poney en Hongrie au mois d'août 2020. Une championne florentaise d'à peine 14 ans !

**Photo 3 :** Kévin Sevault et Benjamin Reguer, sapeurs-pompiers Florentais

ont réussi les épreuves d'admissions des sapeurs pompiers de Paris. En dehors de leurs gardes parisiennes, ils restent volontaires à Saint-Florent-sur-Cher.

**Photo 4 :** L'association des Chats libres de Saint Flo et de le réseau Facebook Entraide-Florentaise. Les membres de ces deux groupements sont très présents sur les réseaux sociaux Florentais et font preuve d'un grand dévouement au sein de la commune. Elles aiment rester dans l'ombre et trouve normal de venir en aide en toute discrétion à de nombreuses personnes dans le besoin. Leur travail quotidien de recensement et de castration des chats est devenu incontournable.

**Photo 5 :** Le 28 octobre dernier Margaux entendait des cris de détresse... Margaux, petite fille de 7 ans a porté secours au voisin de sa grand-mère, chez qui elle était en vacances, grâce à une grande réactivité.

**Photo 6 :** Madame Dupont, présidente de la Croix-Rouge, retraitée et très active sur tous les fronts. Lors du premier confinement elle était première sur le terrain pour apporter son aide et apporter des denrées aux personnes dans le besoin. Marie-Paule est toujours la première pour aider, soutenir et agir.



# PRÉ-INSCRIPTIONS SCOLAIRES

## RENTRÉE 2021-2022

**Les pré-inscriptions sont réservées aux enfants qui vont fréquenter pour la première fois une école maternelle de Saint-Florent-sur-Cher ou l'école élémentaire Louis Dézelot à la rentrée 2021-2022.**

Elles se feront en ligne via le site de la Ville de Saint-Florent-sur-Cher, à compter du **lundi 8 mars et jusqu'au vendredi 26 mars 2021 inclus.**

Les documents seront disponibles en ligne à compter du 8 mars 2021.

Le détail des démarches à suivre sera indiqué sur le site de la Ville.

Il vous sera demandé de remplir en ligne ou de télécharger le formulaire de pré-inscription.

Pièces à fournir :

- livret de famille (copie intégrale)
- carnet de santé (copie des vaccins)
- justificatif de domicile

de moins de 3 mois (électricité, gaz, eau, taxe foncière, téléphone fixe, quittance de loyer)

- justificatif de domicile de l'assistante maternelle (dans le cas d'une dérogation),

- courrier de l'assistante maternelle attestant qu'elle garde l'enfant (dans le cas d'une dérogation), (les formulaires de demande de dérogations seront disponibles sur simple demande auprès du service Affaires Scolaires)

- en cas de déménagement, certificat de radiation de l'ancienne école.

**Les inscriptions aux maternelles Rive Gauche, Rive Droite et Beauséjour se feront auprès de la direction et uniquement sur rendez-vous :**

Maternelle Beauséjour au  
02 48 55 16 13

Maternelle Rive Gauche au  
02 48 55 10 77

Maternelle Rive Droite au  
02 48 55 10 66

**Les inscriptions au CP** se feront sur rendez-vous auprès de la direction de l'école élémentaire Louis Dézelot au 02 48 55 01 89 du **lundi 29 mars au vendredi 23 avril 2021.**

Si vous n'avez pas la possibilité de télécharger le formulaire de pré-inscription, contactez le service Affaires Scolaires au 02 48 23 50 26 qui vous fera parvenir le document en format papier par voie postale.

Pour plus de renseignements le service Affaires Scolaires est à votre disposition au 02 48 23 50 26.

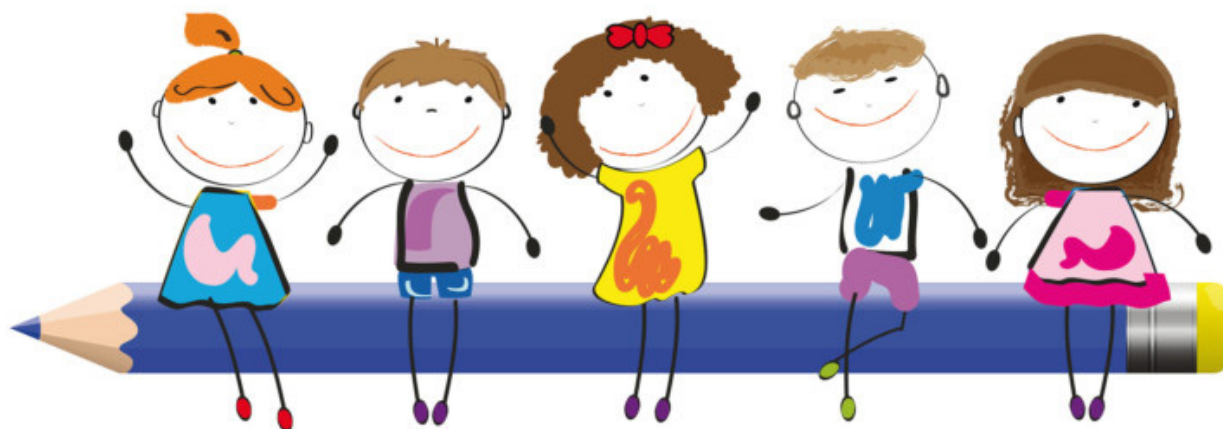

## RENAISSANCE

### SOINS ÉNERGÉTIQUES - REIKI - LAHOTCHI

Depuis plusieurs années, Murielle, florentaise, exerce en tant qu'infirmière. Ce métier lui tient à cœur et elle s'emploie à s'occuper au mieux de sa patientèle. Mais pour être entièrement épanouie et évoluer personnellement il lui manquait une corde à son arc....

Passionnée par le domaine des soins énergétiques, Murielle s'est longuement formée pour acquérir les capacités que demandent ces disciplines. C'est chose faite.... et son souhait se réalise : pouvoir proposer ses bienfaits au public avec Renaissance, son nouveau cabinet.

Le reiki et le Lahochi sont des soins qui peuvent être réalisés en cabinet ou à distance. Les soins holistiques tiennent compte de la globalité de l'être humain sur le plan physique, émotionnel, mental et spirituel.

C'est un moment agréable, de détente et de relaxation, qui permet par simple apposition des mains de développer le processus d'autoguérison présent en chacun de nous.

Les soins énergétiques permettent de dénouer les blocages, d'apaiser le stress, les douleurs physiques... en apportant un parfait équilibre entre le corps, l'esprit et les émotions. C'est un réel travail de développement personnel qui en découle.

Murielle propose également de la guidance spirituelle qui permet de prendre connaissance des principaux messages de vos guides et de votre âme.

Tout le monde a la capacité de recevoir les messages, de se connecter à son intuition mais le mental parfois trop présent peut y faire obstacle. La guidance vous invite à revenir à l'intérieur de vous, à mieux vous connaître et surtout à mieux percevoir votre potentiel en vous aidant à cheminer pour votre propre évolution personnelle.

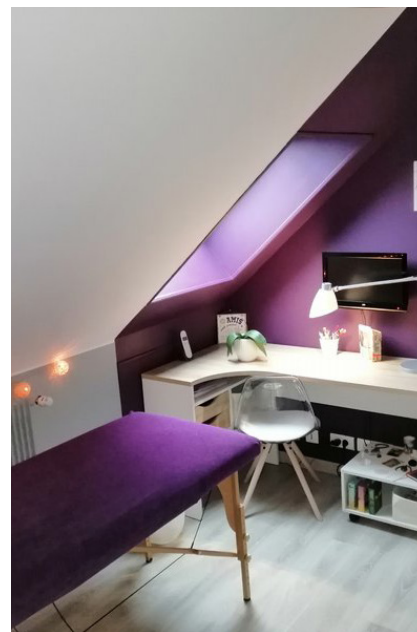

#### RENAISSANCE

07 56 98 84 91

**Facebook**

Soins énergétiques Reiki et guidance

**Instagram**

plume.dange.58

**Si vous avez une maison à vendre, contactez Murielle !**

Elle souhaite développer son activité dans une **Maison du bien-être**. Cet endroit pourrait regrouper différentes personnes proposant des activités, des ateliers....



## BOULANGERIE BLIN - BELLE INITIATIVE

En cette période de crise sanitaire difficile, la boulangerie Blin, Le Fournil du Breuil a souhaité fêter l'épiphanie, de manière plus originale.

Nous avons l'habitude de trouver dans nos galettes des Rois, des fèves fabriquées à 95% en Asie. Et bien, à la boulangerie du Breuil, les fèves 2021 représentaient les pompiers et infirmiers Florentais, à travers une série de 10 fèves exclusives. Conçues par une entreprise française de porcelaine, décorées une à une à

la main dans un atelier d'aide à l'insertion. Gilles et Isabelle ont fait ce choix pour exprimer leur gratitude et leur solidarité à ces métiers humains. Pour aller plus loin dans la reconnaissance, ils ont reversé 1 euro par galette vendue aux pupilles de la Nation.

Bravo et merci pour cet investissement Florentais !





CONSTRUIRE ENSEMBLE,  
AVEC ET POUR TOUS LES JEUNES

16-25 ans

ACCUEILLIR

INFORMER

CONSEILLER

ORIENTER

ACCOMPAGNER

INFORMATION FORMATION ORIENTATION EMPLOI VIE QUOTIDIENNE

CHOISIR UN METIER



> Nous vous aidons à connaître les secteurs d'activité et les filières de formation pour choisir le métier qui vous convient.  
> Nous vous informons sur des métiers qui recrutent près de chez vous.

TROUVER UN EMPLOI



> Nous vous donnons des conseils pour votre recherche d'emploi.  
> Nous facilitons vos relations avec les employeurs.

GERER SON QUOTIDIEN



> Nous vous informons et nous vous mettons en relation avec tous les organismes utiles à votre vie quotidienne.

SE FORMER



> Nous vous conseillons et nous vous aidons à trouver le type de formation adaptées à l'emploi que vous voulez occuper.

SORTIR, BOUGER

S'OCCUPER DE SOI

> Nous sommes là aussi pour vous permettre d'accéder à des activités culturelles, sportives, musicales... pour vous donner l'occasion de nouveaux centres d'intérêts.



Mission Locale  
antenne de Saint-Florent-sur-Cher  
Contact : 02 48 23 21 23



## ENVOL DE CHOUETTES AU RAM



Lors des ateliers d'éveil du dernier trimestre au RAM (Relais Assistants Maternels), les enfants ont pris plaisir à fabriquer des chouettes avec des sacs de congélation, des feuilles d'arbre, des carrés de toile de jute...



## TRAVAIL DE LA PIERRE À L'ACCUEIL DE LOISIRS



Un atelier gravure sur pierre était proposé aux enfants fréquentant l'accueil de loisirs, mercredi 13 janvier 2021.

Christophe MION et Virginie CELINE de « l'atelier la Baraterie en Art de Lignéres » ont initié les enfants aux rudiments de la gravure sur pierre en créant une lettre de leur prénom dans un cadre. Pour cette première expérience, 10 enfants ont participé à l'activité. Tous étaient ravis de pouvoir utiliser de nouveaux outils (ciseau en acier, massette en bois) pour graver leur initiale sur de la pierre. La pierre utilisée est de la Garchy, une pierre de Bourgogne (c'est un calcaire ferme).

## LA BANQUE POPULAIRE EXPOSE LES CRÉATIONS DES ENFANTS

Un grand merci pour cette belle initiative.... en cette période où toutes les animations sont annulées, les sorties culturelles suspendues et l'art devenu absent. Le directeur de la Banque Populaire de Saint-Florent-sur-cher a décidé de mettre des œuvres à l'honneur.

Pour colorer sa vitrine en cette période de fêtes, Alexandre Beaunieux a passé une commande de dessins sur le thème de Noël auprès des enfants de l'accueil de loisirs. Les artistes ne se sont pas fait prier.... plus de 40 dessins ont été réalisés quelques jours après. Grâce au soutien de la société Extreme Graphics, une sublime façade autocollante a été conçue sur mesure avec les dessins des petites vedettes. La possibilité de voter pour le plus beau dessin était proposée à tous les passants.... Merci pour cette belle animation



## LES ACTIVITÉS DE LA Garderie Municipale



Maternelle Rive Droite



Maternelle Rive Gauche

Plus de 50 enfants sont pris en charge chaque jour par les agents municipaux au sein des garderies municipales des écoles maternelles. Matin et soir, avant et après la classe, les agents proposent des activités manuelles hautes en couleurs, les enfants sont ravis de vous présenter leurs œuvres...



Maternelle Beausejour

## JEU CHAT'CHERCHE

Pendant les vacances de Noël, les services communication et information de la ville de Saint-Florent-sur-Cher ont proposé un jeu de parcours à travers la ville à la recherche de petits chats accrochés sur différents bâtiments municipaux ou façades commerciales.

Plus de 160 personnes sont parties à la recherche de ces chats confectionnés en pâte polymère.... Ce jeu a suscité un véritable engouement de la part des Florentais petits et grands mais aussi des gens de passage dans notre belle commune. Chaque gagnant s'est vu remettre un cadeau que la Mairie a financé grâce au soutien du magasin Super U, que nous remercions.

Un grand merci aussi aux deux créateurs des chats : Violaine Grisel, responsable du service information de la ville et Patrick Grisel, ancien directeur général des services municipaux. Sans leur esprit créatif, ce jeu n'aurait pas vu le jour.

Nous avons pris note de tous vos commentaires positifs face à cette action et sommes déjà en réflexion pour vous proposer d'autres animations du même genre.

Merci à tous !



Les lots des gagnants



Une des nombreuses gagnantes du jeu



## UN PÈRE NOËL MASQUÉ

Une fin d'année scolaire sans Père Noël ou sans cadeau n'est pas possible à Saint-Florent-sur-Cher. La municipalité représentée par Marinette Robert, maire adjointe à l'enfance a fait le choix de poursuivre la distribution de cadeaux aux enfants des maternelles. Les maternelles Beauséjour, Rive

Droite et Rive Gauche ont reçu la visite de Marinette Robert qui a partagé un moment avec les enfants. Bien que Marinette soit appréciée, les enfants attendaient plus le Père Noël..... Chaque petit a reçu un cadeau offert par la municipalité. Chaque classe s'est retrouvée autour d'un goûter.



Le Père Noël en visite :  
maternelle Beauséjour



maternelle Beauséjour



Le goûter maternelle Rive Droite



Maternelle Rive Droite - Marinette Robert et deux enfants très sages...



Classe des MS/GS maternelle Rive Droite

## ÉCOLE DE MUSIQUE

### L'école de musique et sa saison musicale 2020/2021

Depuis le 14 septembre 2020, les élèves ont repris le chemin de l'école de musique avec un protocole sanitaire strict et adapté. Tous les élèves petits et grands étaient heureux de retrouver l'équipe pédagogique après une fin d'année et un été si particuliers.

Grâce au sondage effectué par Anne-Marie Deville au moment des inscriptions pour connaître les outils informatiques en possession des familles, l'école de musique a pu poursuivre son activité depuis la deuxième vague en distanciel pour tous les cours d'éveil, de formation musicale et d'instruments. Ainsi nos apprentis musiciens continuent leur apprentissage grâce à la mobilisation des professeurs et des parents.

Un grand merci à tous. Nous espérons reprendre nos rendez-vous musicaux avec les florentais rapidement. La programmation prévue (sous réserve de la crise sanitaire) pour cette saison 2020/2021 est la suivante :

#### LUNDI 29 MARS 2021

19h30 Centre Aragon  
Audition des classes de vents, de violon et de guitare

#### MARDI 30 MARS 2021

19h30 Centre Aragon  
Audition des classes de piano et de batterie

#### DIMANCHE 18 AVRIL 2021

15h30 Centre Aragon  
Concert de Printemps avec l'ensemble de guitares et l'orchestre

#### DU 17 au 22 MAI 2021

Portes ouvertes

#### DIMANCHE 30 MAI 2021

15h Centre Aragon  
Concert de fin d'année avec la participation des classes d'éveil, de solfège, des classes instrumentales, de l'ensemble de guitares et de l'orchestre

Pour tous renseignements :  
Anne-Marie Deville (Directrice) au  
06 03 22 52 81  
<http://ecolemusiquestflorent18400.e-monsite.com>



### Le Comité des Fêtes de Plou vous souhaite une bonne année 2021

et vous propose de participer à une activité collective dans le respect des distances de sécurité

### 1<sup>er</sup> jeu-concours photos ou dessins

Du 1<sup>er</sup> février au 1<sup>er</sup> juin 2021

sur le thème :

« Notre village et ses hameaux »

Les meilleures photos et dessins seront exposés sur les grilles de la mairie et de l'école durant l'été et nous pourrons ainsi tous en profiter



Vous pouvez demander le règlement photos et dessins et vous inscrire auprès de :

Séverine au 06.37.80.61.76

Catherine au 06.74.57.65.87 et de Marie Thé au 06.38.13.38.81 ou par courriel : [cdfplou@gmail.com](mailto:cdfplou@gmail.com)

Le règlement est également disponible sur Facebook : comité des fêtes de Plou



## UNRPA

Amicale des Retraités de Saint Florent sur Cher  
Ensemble et Solidaires (Fédération du Cher)

Dans ce contexte très particulier, l'association vous souhaite une année 2021 apaisée, solidaire et espère vous retrouver tous en bonne santé.

L'Amicale des retraités vous adresse tous ses remerciements pour le soutien chaleureux, les marques d'amitié et l'attachement au club.

L'assemblée générale du mois de janvier n'a pas pu se tenir mais chaque adhérent recevra le bilan 2020 ainsi que les décisions prises par le Conseil d'Administration pour l'année 2021. Les adhésions peuvent être prises dans les conditions de soutien à l'association comme indiqué dans le dernier courrier envoyé à tous les adhérents.

Contact : Annie Guillerault 06 18 43 12 09

CONTRE LES VIOLENCES  
FAITES AUX FEMMES  
MIEUX PROTÉGER :  
C'EST POSSIBLE !



## FEMMES SOLIDAIRES

L'Association Femmes Solidaires vous apporte des informations relatives à **l'ordonnance de protection**. C'est un dispositif permettant à la victime de violences conjugales qui est en couple, qui a été en couple avec l'auteur et qui a des enfants avec lui, d'obtenir des mesures de protection judiciaire pour elle et ses enfants, des mesures relatives à l'exercice de l'autorité parentale et à l'attribution du logement du couple.

**Pour en bénéficier** : faire une demande par requête auprès du Juge des Affaires Familiales (JAF) compétent du domicile de la victime. Il statue sous 6 jours avec audience.

Les effets peuvent être :

- l'interdiction d'entrer en contact avec le demandeur et de détenir une arme pour le défendeur,
- l'attribution du logement à la victime,
- la fixation des modalités d'exercice de l'autorité parentale,
- de la contribution à l'éducation et à l'entretien des enfants,
- l'admission provisoire à l'aide juridictionnelle qui peut être sollicitée par le demandeur en vue d'une prise en charge des frais de procédure.

Sa durée est de 6 mois maximum, reconductible au-delà si le JAF est saisi pendant la durée d'application d'une requête en divorce, en séparation de corps, ou d'une demande relative à l'exercice de l'autorité parentale.

Vu le contexte sanitaire actuel, prenons soin de nous, restons à l'écoute des unes et des autres.

Femmes Solidaires Paris : [femmes.solidaires@wanadoo.fr](mailto:femmes.solidaires@wanadoo.fr) / Comité de La Châtre : [femmes.solidaires36400@orange.fr](mailto:femmes.solidaires36400@orange.fr)  
Coordinatrice à Saint-Florent-sur-Cher : [femmesolidairestflorent-cher@orange.fr](mailto:femmesolidairestflorent-cher@orange.fr)



## DON DE SANG

Au mois d'octobre 2020 l'Etablissement Français du Sang n'a pas pu venir à Roseville pour faire les prélèvements sanguins.

L'EFS vous donne rendez-vous **lundi 22 février 2021 de 14h30 à 18h30** salle Roseville pour donner votre sang. Les besoins sont toujours aussi grands (10 000 poches par jour). L'Association de Saint-Florent-sur-Cher et l'EFS vous souhaitent une bonne année 2021 (oublions un peu 2020) et vous espèrent toujours fidèles aux appels qui sont faits pour aider des malades à être soignés.

**A bientôt en respectant les gestes barrières préconisés.**

Pour prendre rendez-vous : [mon-rdv-dondesang.efs.sante.fr](mailto:mon-rdv-dondesang.efs.sante.fr)  
Renseignements au 02 48 48 49 02 (EFS) et au 02 48 26 48 92 (DSB)





## SAINT-FLO DÉTENTE

L'association Saint-Flo-Détente Loisirs est habituée à organiser des manifestations de récolte de fonds, c'est l'objectif principal de ses membres. Même si cette année particulière a été dure pour faire vivre l'association, un chèque a été remis pour la bonne cause.

1 000 € pour Louis que nous vous avons présenté dans notre dernier numéro. Cette participation va permettre de continuer le combat contre la maladie.

L'année dernière, c'est Tahonee qui recevait un don pour lutter contre son syndrome de West.

Merci à cette association, ! Retrouvez-les en 2021 autour de rifles, de soirées dansantes ou de repas qui seront proposés si les conditions sanitaires le permettent...



## DÈS MAINTENANT ! Gym Aidant - Aidé à Domicile

Cycle de 16 Séances d'activité physique adaptée :

- Bilan initial 1h30
- 14 séance de 45 min d'APA
- Bilan final 1h
- 1 kit matériel Siel Bleu « sourire et santé »



Un moment de détente dans le quotidien du binôme pour :

- Partager et se détendre
- Communiquer
- Limiter les effets et les symptômes de la maladie
- Avoir confiance en soi
- Valoriser l'aidant tout en maintenant l'autonomie de l'aidé



Participation forfaitaire de 15 €

Avec des professionnels spécialisés en Activité Physique Adaptée  
Qui prendront en compte vos capacités, vos besoins et vos envies !

### Contact

Camille ROUSSEL  
[camille.rousseau@sielbleu.org](mailto:camille.rousseau@sielbleu.org)  
 06 69 54 16 56





## CONSEIL MUNICIPAL

Les comptes rendus complets sont disponibles  
dans leur intégralité en mairie et sur  
le site internet de la ville [www.ville-saint-florent-sur-cher.fr](http://www.ville-saint-florent-sur-cher.fr)

## UN TÉLÉTHON PAS COMME LES AUTRES

Cette année le Village Téléthon n'a pas pu voir le jour... mais grâce à l'investissement des associations florentaises, le soutien des Florentais, la ville de Saint-Florent-sur-Cher a remis la somme de **1 935 euros** à l'AFM-Téléthon.

Marie-Line Cirre, adjointe aux affaires culturelles et à l'animation, était fière de remettre pour son premier mandat cette somme représentative de l'implication de notre ville. Marie-Line Cirre, présente sur différents stands, a souligné l'importance des associations qui sont un vecteur d'entraide et de solidarité et participent à la densification du tissu social et les remercie au nom de la municipalité.

Cette somme correspond aux stands installés sur les marchés du vendredi et aux dons des associations et des particuliers.

Un grand merci à Saint-Florent Culture, à l'école de danse de l'amicale laïque, l'UNRPA, Saint-Flo Run, le Secours catholique, l'Association culturelle marocaine, Jeunesse Arc-en-ciel, l'Amicale cyclo, l'association l'Yèvre de Mer, les Saint-Florent, le Comité des fêtes, l'U.S.F. omnisports, l'U.S.F. pétanque, l'Amicale du personnel de la ville, l'association des Donneurs de sang et aux dons de particuliers.



### EXPRESSION DES GROUPES DE L'OPPOSITION

Claude MORINEAU  
Noëlle DAOUDA-DODU

### LE LOTISSEMENT DU BOIS D'ARGENT. RAPPORT ANNUEL DE LA SEM TERRITORIA

Lors du conseil municipal du 17 novembre 2020 nous sommes intervenus sur la conception de ce lotissement.

Lors de la présentation du compte rendu du bilan d'activité 2019, présenté lors d'une commission aménagement et développement du territoire - urbanisme, par l'architecte de la Société d'Economie Mixte Territoria, aménageur de cette zone, nous avons soulevé des

interrogations sur l'architecture de ce lotissement. L'absence d'espaces verts, aires de jeux pour enfants, etc. Un lotissement où le plan de masse laisse apparaître qu'un aménagement fait de rues et de parcelles constructibles.

Il est aujourd'hui indispensable dans le cadre de la réalisation d'un projet qui à son terme porte sur la construction de 400 logements, de gérer l'opération en tenant compte des objectifs incontournables de qualité environnementale. Cela est aujourd'hui une priorité. C'est aux acteurs locaux, au premier rang desquels les collectivités, qu'il revient de mettre en place de nouvelles politiques publiques, en concertation avec les citoyens, pour tendre vers un développement plus durable.

Il s'agit de créer un cadre de vie plaisant grâce à une composition urbaine judicieuse :

- Répartition entre espaces privés, voirie et espaces verts publics, etc.
- Intégrer des espaces verts au sein du cadre bâti, aérer et oxygéner le territoire, tout en favorisant un cadre de vie plus agréable.

Ces procédés entrent dans les attentes actuelles des citoyens qui choisissent de s'installer dans un milieu plus rural.

Aujourd'hui, le développement durable ne doit plus être considéré comme un simple objectif, mais bien comme une priorité. Il est bien dommage que la seule réponse de l'aménageur a été de justifier ces choix par le simple fait de rentabiliser cette opération.



## CONSEILLERS DÉPARTEMENTAUX

Les conseillers départementaux du canton de Chârost :  
Nicole PROGIN 06 08 21 18 21 / Philippe CHARRETTE 06 62 82 22 87  
reçoivent sur rendez-vous à la Maison départementale  
d'action sociale de Saint-Florent-sur-Cher.

## 16 FÉVRIER 2021







Pas de Mardi gras sans crêpes !

Les crêpes sont obligatoires pour fêter le dernier jour du Carnaval : le Mardi Gras. Faire des crêpes est l'un des repas les plus faciles à réaliser.

**Ingrédients**

Nombre de personnes

4

-  3 pots de yaourt de farine (soit environ 300g)
-  4 pots de yaourt de lait (soit environ 45cl)
-  3 oeufs
-  2 cuillères d'huile
-  2 cuillères de sucre
-  1 pincée de sel

**Préparation**

Temps Total : 10 min

Préparation : 5 min | Cuisson : 5 min

- 1 Mélanger le tout.
- 2 Ne pas laisser reposer.





### MOIS DE FÉVRIER

Lundi 1<sup>er</sup> - journée : Padeloup  
 Du samedi 5 au lundi 8 - Journée : Deseveaux  
 Du samedi 13 au lundi 15 - Journée : Antignac  
 Du samedi 20 au lundi 21 - Journée : Padeloup  
 Samedi 27 - Journée : Antignac  
 Dimanche 28 - Journée : Dehmouche

### MOIS DE MARS

Lundi 1<sup>er</sup> - Journée : Antignac  
 Samedi 6 - Journée : Deseveaux  
 Dimanche 7 - Journée : Mijoin

Les gardes sont indiquées sous réserve de modifications de dernières minutes.  
 Ne pas hésiter à composer le 3237 ou à consulter l'affichage en officine.

#### LES ADRESSES - PHARMACIES

PASDELOUP : 6 av. Gabriel-Dordain — 02 48 55 00 50  
 DESEVAUX : 22 av. Gén-Leclerc — 02 48 55 03 98  
 ANTIGNAC : 68 av Gabriel Dordain — 02 48 55 00 16  
 DEHMOUCHE : 11 av. Anc. Combattants - Trouy - 02 48 64 71 10  
 ANDRÉ : 23 rue Parmentier - La Chapelle Saint-Ursin - 02 48 26 44 53  
 MIJOIN : 48 Grande Rue - Charost - 02 48 26 20 28

#### Laboratoire Biologie Médicale Bioexcel

Ouvert du lundi au vendredi de 8 h à 12 h 30 et de 14 h à 18 h  
 et le samedi de 8 h à 12 h — [www.bioexcel.fr](http://www.bioexcel.fr)



### NAISSANCES :

15/12 :  
 Julianna, Georgia, Martha TISSERAND

27/12 :  
 Eloïse, Aurélia, Nadine, Roseline PÉTAT

### MARIAGES :

Néant

### PACS :

Néant

### DÉCÈS :

07/12 : Marcel MOROT

13/12 : Jean-Claude COUTAT

15/12 : Suzanne ORIOU née BEUCHÉ

17/12 : Guy STAUB

19/12 : Fernand LE GUELLAUT

19/12 : Marie CHABENAT

22/12 : Yvette RAISON née PINEAU

24/12 : Danielle TOURET  
 née MARGUERITAT

01/01 : Michèle TOQUÉ née LEPLAT

01/01 : Ciro ARANCIO

01/01 : Marie-Françoise CARAVIELLO

05/01 : Roger KOLEK

06/01 : François SUBIRES

11/01 : Renée VIVIEN née DELOMÉNIE

12/01 : Andrée DURAND

14/01 : Madeleine FRODEFOND  
 née RESSANT

# Médiathèque Robert Desnos de Saint-Florent-sur-Cher

Réservé aux habitants de la  
Communauté de Communes FerCher Pays Florentais  
hors Saint-Florent-sur-Cher

 **Le**  
**Pass'FERCHER**  
Accès à tarif réduit

- > vous avez plus de 16 ans
- > vous résidez dans une des communes FerCher Pays Florentais
- > venez demander votre Pass'FerCher au tarif préférentiel de 8 €
- > vous pourrez emprunter jusqu'à 10 documents

La médiathèque c'est :

18 000 livres

250 livres audio  
460 CD  
2 000 DVD  
50 titres de magazines

370 jeux de société

Gratuit pour les enfants de moins de 16 ans

Mardi - jeudi : 9h - 12h  
Mercredi - vendredi : 9h - 12h / 14h - 18h  
Samedi : 9h - 12h / 14h - 17h



Médiathèque Robert Desnos  
19, rue François Pavillard - 18400 Saint-Florent-sur-Cher  
02 48 55 26 83  
[www.mediathequesaintflorentsurcher.fr](http://www.mediathequesaintflorentsurcher.fr)